

# PROGRAMMI SCOLASTICI ALL'ESTERO 2025-2026



**MLC**  
MAKING LEARNERS CONFIDENT

[mlc-education.com](http://mlc-education.com)



**READY  
TO GO?**

## SCOPRI LE DESTINAZIONI

Stati Uniti | Canada | Argentina  
Australia | Nuova Zelanda | Giappone  
Sudafrica | Europa

## SCEGLI LA DURATA

Anno  
Semestre  
Trimestre

# Parti per un'esperienza che cambia la vita!

**17** destinazioni

---

**6** tipologie di programmi  
per soddisfare tutte le esigenze

---

**1** referente che ti segue dall'inizio  
alla fine della tua esperienza

Le nostre convenzioni





[mlc-education.com](http://mlc-education.com)



Bollino BAQ: il prestigioso riconoscimento conferito da Confindustria che premia l'impegno di MLC per la qualità dei nostri percorsi per le competenze trasversali e l'orientamento (PCTO).

# Caro studente e gentile genitore, benvenuti in MLC Edu!

Scegliere di vivere un anno scolastico all'estero è una decisione importante. Non è solo un'opportunità per imparare una nuova lingua o scoprire una cultura diversa: è un'esperienza che cambia profondamente lo studente, arricchendolo con una visione più ampia del mondo e delle proprie capacità. La parola "coraggio" deriva dal latino "cor", che significa cuore. Avere coraggio significa mettere il cuore in tutto ciò che si fa, dedicarsi completamente, affrontando le sfide con passione e determinazione.

In questo percorso, noi di **MLC Edu** lavoriamo instancabilmente con cura e professionalità, fianco a fianco con i nostri partner esteri che condividono i nostri valori, mettendo lo studente sempre al centro. La **fiducia** che ogni studente e famiglia ripone in noi è la nostra più grande motivazione: ti guideremo passo dopo passo, dalla scelta del programma alla compilazione dell'application, rimanendo al tuo fianco per tutta la durata dell'esperienza e oltre.

**MLC Edu** è qui per accompagnarti in ogni momento e rendere questo viaggio memorabile. Sfoglia il nostro catalogo e immagina dove vorresti vivere l'esperienza che cambierà la tua vita. Se non ora, quando?

Vanessa Rota  
FOUNDER DI MLC EDU



# INDICE

08 \_\_\_\_\_

26 \_\_\_\_\_

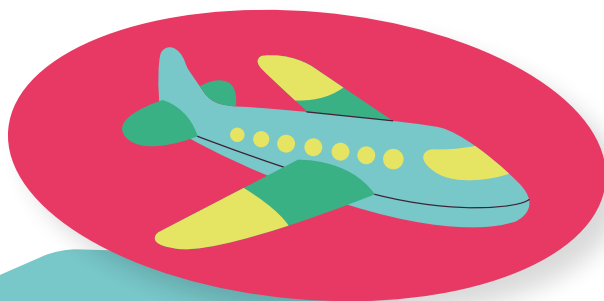

**SE NON ORA,  
QUANDO?**

106 \_\_\_\_\_

# ANNO SCOLASTICO ALL'ESTERO

- 10 Ambassador
- 14 Borse di studio
- 16 Perché partire con MLC Edu
- 18 Dicono di noi
- 20 Come partecipare
- 22 Scegli il tuo programma
- 24 Sistemazione e supporto all'estero

# LE DESTINAZIONI

- 28 Stati Uniti
- 40 Canada
- 48 Argentina
- 52 Australia
- 56 Nuova Zelanda
- 64 Giappone
- 65 Sudafrica
- 66 Irlanda
- 72 Gran Bretagna
- 78 Spagna
- 82 Germania
- 86 Francia
- 90 Paesi Bassi
- 94 Paesi Scandinavi
- 98 Estonia
- 100 Austria
- 102 Svizzera

# DOMANDE FREQUENTI

- 108 Come iscriversi
- 110 Un investimento che arricchisce
- 112 Condizioni generali di contratto

# ANNO SCOLASTICO ALL'ESTERO

## Esperienza riconosciuta dal MIUR

L'esperienza di anno all'estero è riconosciuta dal Ministero dell'Istruzione secondo le indicazioni riportate nella nota Prot. 843 del 2013. Ogni scuola italiana si premura di garantire allo studente un sereno inserimento nel successivo anno scolastico, accogliendo il programma svolto all'estero, che verrà inserito nel piano formativo dello studente.

È quindi importante condividere preventivamente con la scuola italiana il progetto di studio all'estero al fine di individuare i punti di forza e le criticità del singolo studente e concordare le modalità di verifica più opportune per l'ammissione alla classe successiva.

Il MIUR permette alle scuole di agire in autonomia nella definizione delle modalità di riammissione: sarà compito dello studente informarsi sui requisiti della propria scuola o del proprio consiglio di classe. In ogni caso, lo studente dovrà richiedere le pagelle alla scuola straniera frequentata e al rientro in Italia recuperare le materie di indirizzo non studiate

o quelle materie indicate dagli insegnanti stessi. Ricordiamo sempre ai nostri studenti che sarà fondamentale non interrompere mai i contatti con la scuola italiana nella persona del coordinatore di classe o del referente alla mobilità internazionale.

I sistemi scolastici all'estero sono diversi dal sistema scolastico italiano: durante quest'esperienza lo studente si confronterà con valori e principi sconosciuti alla nostra scuola, ma non per questo peggiori. Il confronto tra i sistemi scolastici sarà un grande spunto di riflessione per i nostri ragazzi, che al loro rientro ottengono in media voti migliori dei coetanei rimasti in Italia e ritrovano la motivazione a concludere il percorso scolastico con eccellenza.

MLC Edu si occuperà di informare la scuola italiana dell'iscrizione al programma dello studente attraverso comunicazioni ufficiali con i dettagli della scuola all'estero.

## PCTO

La legge n. 107 del 13/07/2015 (La Buona Scuola) ha posto, tra gli obiettivi formativi, la valorizzazione dei PCTO (ex ASL), prevedendo una durata complessiva di 90 ore nel triennio per i licei e di 150 e 210 ore per gli istituti tecnici e professionali. Il fine è di arricchire la formazione acquisita nei percorsi scolastici con competenze spendibili nel mercato del lavoro. Come chiarito dalla nota MIUR

n. 3380 del 08/02/2019, un soggiorno scolastico all'estero contribuisce in modo significativo al raggiungimento di questi obiettivi; gli studenti partecipanti a un programma scolastico di MLC Edu possono dunque svolgere le ore necessarie prima, durante (a patto che trovino un'opportunità sul posto) o dopo il soggiorno all'estero, o vedersi riconosciuto, a discrezione della scuola, il percorso

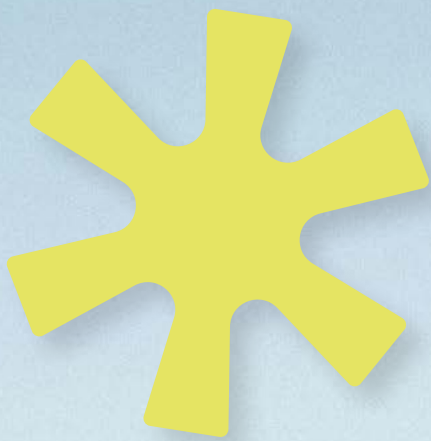

stesso all'estero quale attività di PCTO. Ricordiamo infine che MLC Edu propone programmi di studio e lavoro all'estero che rispondono ai requisiti della legge e che i nostri uffici sono inoltre disponibili ad accogliere gli studenti nelle proprie strutture. MLC Edu, da maggio 2021, è un'azienda accreditata sul Registro Nazionale per l'Alternanza Scuola-Lavoro.







**SE NON ORA,  
QUANDO?**

## ISCRIVITI CON MLC EDU E DIVENTA UN MLC AMBASSADOR!

Il programma High School di MLC Edu ti offre un'esperienza unica, destinata a trasformare il tuo futuro. Ma la tua avventura non si ferma qui! Diventando un MLC Ambassador, entrerai a far parte di una community esclusiva, che ti accompagnerà in ogni fase del tuo percorso all'estero.

Essere un MLC Ambassador significa:

- **Condividere la tua storia:** Racconta la tua esperienza all'estero con amici, compagni e sui social, diventando un'ispirazione per chi sogna un'avventura simile.
- **Vincere premi esclusivi:** Accumula punti partecipando a semplici attività come postare su Instagram o partecipare a eventi, e riscattali per premi da sogno: gadget esclusivi, viaggi indimenticabili e molto altro.
- **Fare la differenza:** Aiuta altri studenti a scoprire il loro cammino, offrendo consigli e motivando chi desidera vivere questa esperienza straordinaria.

# PREMI ESCLUSIVI E ORE PCTO

È facile! Partecipa alle attività, accumula punti e riscattali per premi unici. Ecco alcune delle opportunità per guadagnare punti:

## Online

- Condividi la tua esperienza sui social  
Pubblica storie e post su Instagram, prendi il controllo del profilo MLC Edu o crea video su TikTok. Ogni azione ti avvicina a premi esclusivi!
- Scrivi per noi  
Racconta la tua storia su Trustpilot o nel nostro blog e guadagna punti extra!

## Offline

- Diventa protagonista nella tua scuola  
Parla del tuo viaggio all'estero durante eventi scolastici e ottieni punti e ore PCTO.



**Vinci Premi Unici:** Dai viaggi a New York, a un MacBook Air, fino a viaggi esclusivi a Sydney. Ogni tua azione ti avvicina a regali incredibili.

Il modo più semplice per accumulare punti? **I Booking!**

Invita un amico a iscriversi al programma MLC Edu con il tuo codice promozionale: guadagnerai 1000 punti per ogni iscrizione e il tuo amico riceverà uno sconto immediato. Più amici presenti, più punti accumuli.



# UN EVENTO ESCLUSIVO

Preparati a partecipare a due giorni straordinari, riservati agli MLC Ambassador. Incontra altri studenti, condividi esperienze e partecipa a giochi e workshop coinvolgenti.

Un'occasione unica per fare rete e ricevere consigli preziosi per il tuo anno all'estero. Un evento indimenticabile per celebrare l'inizio di un percorso che resterà con te per sempre.



## IL VIAGGIO INIZIA ORA!

Non aspettare, iscriviti con MLC Edu, entra nel Programma Ambassador e inizia subito a raccogliere punti. Visita la tua area riservata e vivi un'esperienza che ti cambierà la vita.



# BORSE DI STUDIO



# Borse di Studio MLC

MLC Edu premia gli studenti che affrontano l'anno scolastico all'estero con motivazione, impegno e responsabilità! Per l'anno 2025/26, saranno assegnate 53 borse di studio, suddivise in:  
**25 da € 500 | 15 da € 750 | 10 da € 1.000 | 2 da € 2.500 | 1 da € 5.000**

Le borse di studio saranno valide per ogni tipo di programma. Per candidarsi, gli studenti devono richiedere una consulenza sul nostro sito, sostenere un colloquio di idoneità, iscriversi al programma e finalizzare l'iscrizione entro il 22 dicembre 2024 (per partenze estive) o il 15 maggio 2025 (per partenze invernali/primaverili). I risultati saranno comunicati entro marzo 2025 per le partenze estive e ottobre 2025 per quelle invernali. Le borse MLC non sono cumulabili con altre borse o promozioni, incluse quelle del programma ITACA INPS e Borse di studio Trento.



## Programma Itaca

Il programma ITACA è la tua occasione per vivere l'anno scolastico all'estero!



Si tratta di un bando INPS che prevede l'assegnazione di borse di studio in favore dei **figli dei dipendenti e pensionati della pubblica amministrazione**. L'anno scorso sono state assegnate **1500 borse di studio INPS** per frequentare un anno, semestre o trimestre in un Paese Europeo o Extraeuropeo.



Con MLC Edu potrai iscriverti subito al programma senza dover aspettare l'uscita del bando INPS grazie al nostro programma ITACA 2025/2026. In questo modo ti garantirai un posto nel programma dei tuoi sogni e quando usciranno le graduatorie ti confermeremo la disponibilità e potrai procedere con l'iscrizione e la tua Application. Tutti i nostri pacchetti sono 100% conformi al bando. La tua candidatura va presentata direttamente ad INPS. Sul sito di MLC Edu e di INPS troverai la data di uscita del bando e le procedure necessarie.

## Borse di Studio Trento



### Sei uno studente della provincia di Trento?

Partecipa al bando che prevede l'assegnazione di borse di studio per frequentare un anno scolastico all'estero. Il bando prevede **75 borse di studio per un Paese extraeuropeo e 70 per un Paese europeo** per gli studenti della provincia di Trento e ti darà la possibilità di poter frequentare il quarto anno scolastico all'estero.

La candidatura va presentata al sito **vivoscuola.it**, nelle pagine per il bando per i Paesi europei e per il bando per i Paesi extraeuropei. Non lasciarti sfuggire questa occasione!

Contatta MLC Edu per maggiori informazioni e fissa un incontro personalizzato insieme ai tuoi genitori.

**TIME TO FLY**

## Accompagniamo lo studente nella crescita

MLC Edu è un progetto creato da insegnanti con esperienza nella scuola ed ancora attivi in essa, attenti alle necessità educative dello studente.

# PERCHÉ PARTIRE CON MLC EDU

### Varietà di destinazioni

MLC Edu offre una grande varietà di destinazioni proposte in collaborazione con partner consolidati ed esperti che operano nel settore da decenni.

### Seguiamo sempre i nostri studenti

Il programma prevede che gli studenti siano assistiti in loco dal local coordinator pronto a fornire supporto continuo durante la loro esperienza. MLC Edu rimarrà comunque sempre a disposizione e sarà il contatto principale per i genitori in Italia.

## Anni di esperienza nell'educational travel

Lo staff è preparato per guidare studenti e genitori nella scelta del programma più adatto a loro. Sappiamo che ogni studente è unico e ha esigenze diverse. Lo staff di MLC Edu è sempre a disposizione per rispondere a qualsiasi domanda!

## Manteniamo le famiglie informate

Le famiglie sono sempre informate e aggiornate sulle attività dei figli attraverso i canali social di MLC Edu e un rapporto continuo con lo staff degli uffici in Italia, che mantiene comunicazioni periodiche con gli studenti e partner all'estero.

## Programmi con prezzi competitivi

I nostri prezzi sono competitivi perché non abbiamo intermediari e lavoriamo direttamente con i nostri partner all'estero. Ogni partner con cui collaboriamo viene incontrato e scelto dopo attente valutazioni. Non abbiamo vincoli, se un partner non lavora secondo i nostri standard, non prendiamo accordi.



# DICONO DI NOI

La disponibilità, la pazienza, le risposte precise, dettagliate e tempestive alle nostre innumerevoli perplessità da parte dell'equipe di MLC con la scelta della ottima famiglia ospitante aperta, disponibile, pronta a offrire buone opportunità di crescita agli studenti ma sempre in sicurezza, hanno permesso di rendere quest'esperienza di crescita ricca e costruttiva.

**Patrizia, mamma di Cecilia - Canada**

Il team è super disponibile e gentile, sempre pronto ad aiutarti, ascoltarti e risolvere ogni dubbio e problema sia prima che durante l'esperienza. [...] È stata un'esperienza che mi ha fatto crescere, oltre che migliorare la lingua e scoprire una nuova cultura.

**Irene - Francia**

Siamo stati seguiti ed accompagnati durante tutto il percorso. [...] Ci hanno mandato diversi report durante l'anno scolastico di Greta. [...] Sarà per sempre un'esperienza che ha cambiato la vita della nostra ragazza, ma anche la nostra.

**Morena, mamma di Greta - Arizona, USA**



# Leggi cosa dicono di noi



Già dal primo giorno abbiamo capito la felicità nei racconti di Francesca, la sua sicurezza, la sua determinazione. [...] La Famiglia! Splendida, amorevole, disponibile; si capisce la selezione che MLC effettua e di questo ve ne saremo sempre grati!

Giusy, mamma di Francesca - Irlanda

Lo staff mi ha seguita in tutte le procedure, è sempre stato presente e attento a ogni minimo dettaglio.

[...] Grazie a MLC ho vissuto l'esperienza più bella e significativa della mia vita: ho trovato una seconda famiglia che mi ha trattato come loro figlia e mi ha accolta a braccia aperte!

Marianna - Montana, USA

Il team di MLC si è preso cura di me aiutandomi sia con il pre-partenza sia durante i miei mesi all'estero. [...] Grazie a MLC ho vissuto l'esperienza più bella della mia vita che rifarei mille volte, grazie a loro ho conosciuto persone fantastiche e posso dire di avere una seconda famiglia in Canada.

Martina - Canada

# COME PARTECIPARE

## 01 - Parla con noi



Questo è il primo passo per realizzare il tuo sogno di studiare all'estero! Prenota una video consulenza gratuita e non vincolante con un consulente di MLC Edu per avere tutte le informazioni di cui hai bisogno e per essere guidato nella scelta del programma più adatto alle tue esigenze. A questo primo incontro MLC Edu richiede la presenza dello studente e di un genitore/tutore che hanno richieste e curiosità a volte diverse. Puoi prenotare la tua consulenza sul sito [mlc-education.com](http://mlc-education.com) oppure chiamando il numero 0358360380.

---

## 02 - Prenota il tuo colloquio di idoneità



Hai scelto la tua meta? È ora di prenotare il tuo colloquio di idoneità al programma. Farai una breve chiacchierata in lingua con una consulente di MLC Edu che valuterà il tuo livello di inglese e la tua attitudine al programma. Non preoccuparti, non c'è nulla da studiare prima dell'incontro! Nel giro di pochi giorni riceverai il risultato del colloquio con alcuni suggerimenti su come mantenere o migliorare le tue abilità linguistiche. Il colloquio di idoneità è gratuito e non vincolante.

---

## 03 - Iscriviti al programma



Complimenti, sei stato accettato da MLC Edu! Ti verrà inviato il modulo di iscrizione per accedere formalmente al programma da te scelto. Da questo momento ti aiuteremo a preparare la tua Student Application, un portfolio che diventerà il "tuo biglietto da visita" per la famiglia ospitante e la scuola. Questa è una parte importantissima che deve essere preparata con attenzione ed entro le scadenze comunicate. Una volta completata la tua Student Application, MLC Edu la invierà al partner locale che inizierà la ricerca della famiglia adatta a te.



## 04 - Scopri il tuo placement

Se il partner accetta la tua Application, inizierà la ricerca della famiglia più adatta a te! Una volta trovata riceverai il tuo abbinamento famiglia-scuola. Il placement può arrivare con mesi di anticipo o poco prima della partenza. Una volta ricevuto potrai metterti in contatto con la tua famiglia ospitante e iniziare a conoscerli.

---

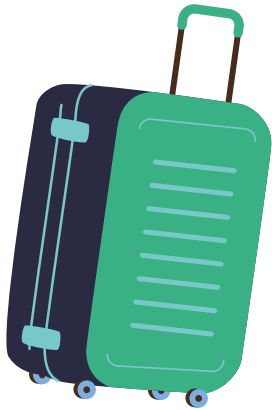

## 05 - Preparati alla partenza

Documenti di viaggio, visto, biglietto aereo e valigia! Ti seguiremo passo dopo passo nella preparazione di tutti questi documenti. Organizzeremo 6 incontri di formazione in cui affronteremo insieme aspetti fondamentali del programma anno all'estero, dalla vita in famiglia ospitante alla scuola italiana e straniera. Avrai inoltre l'occasione di partecipare a un evento in presenza in cui potrai fare domande direttamente a ragazzi che hanno già vissuto quest'esperienza o che la stanno per vivere come te.

---

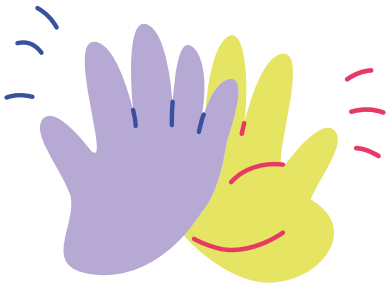

## 06 - Durante l'esperienza

Durante il soggiorno all'estero avrai il supporto di un coordinatore locale, una figura che ti aiuterà ad affrontare al meglio questo scambio culturale. Il tuo referente all'estero è la prima persona a cui potrai rivolgerti in caso di necessità, anche solo per chiarire dei piccoli dubbi. MLC Edu ti comunicherà il nominativo del coordinatore locale prima della partenza. Anche dopo la partenza tu e i tuoi genitori potrete continuare a contare sull'assistenza e la disponibilità di MLC Edu. Condividi con noi le tue emozioni e avventure durante il tuo periodo all'estero e facci sognare con te partecipando al programma Ambassador.

---

## 07 - Il rientro

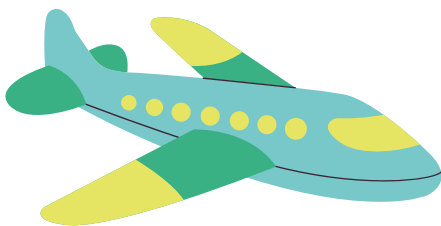

Finito il programma tornerai a frequentare la scuola italiana con i tuoi vecchi compagni di classe e, a seconda del periodo che hai fatto all'estero, con loro concluderai l'anno scolastico o inizierai quello successivo. MLC Edu rimarrà a tua disposizione per supportarti nel rientro e fornirti la certificazione PCTO! Continua a far parte della nostra community grazie al programma Ambassador: potrai rivivere e condividere i momenti della tua esperienza e confrontarti con altri ragazzi e ragazze che hanno vissuto la tua stessa avventura all'estero.

# SCEGLI IL TUO PROGRAMMA



## PROGRAMMA EXCHANGE

Lo spirito dello scambio culturale è il cuore di questo programma: flessibilità, curiosità, disposizione ad accogliere le diversità come ricchezza, desiderio di imparare e di condividere. Con questo programma si sceglie solo il Paese di destinazione.

### DESTINAZIONI

14 Paesi: Stati Uniti, Canada, Argentina, Australia, Nuova Zelanda, Giappone, Sudafrica, ed Europa.

### DURATA

Da 3 mesi ad anno - varia a seconda del Paese scelto.

### QUANDO PARTIRE

3° o 4° anno di scuola superiore.

### SISTEMAZIONE

Famiglia ospitante per lo più volontaria.

### SCUOLA

Pubblica o privata.



## PROGRAMMA EXCHANGE PLUS

Permette di scegliere uno Stato o una macroarea, una regione o anche una città (in Europa).

### DESTINAZIONI

6 Paesi: Stati Uniti, Nuova Zelanda, Gran Bretagna, Germania, Francia e Paesi Scandinavi.

### DURATA

Da 3 mesi ad anno - varia a seconda del Paese scelto.

### QUANDO PARTIRE

3° o 4° anno di scuola superiore.

### SISTEMAZIONE

Famiglia ospitante volontaria o con possibile rimborso spese.

### SCUOLA

Pubblica o privata.

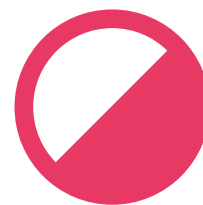

## PROGRAMMA EXCHANGE PUBLIC & PRIVATE

Con questo programma si sceglie solo il Paese di destinazione e che tipo di scuola si vuole frequentare (pubblica o privata). Consigliato a coloro che hanno allergie e/o diete speciali.

### DESTINAZIONI

Stati Uniti.

### DURATA

Anno o semestre scolastico.

### QUANDO PARTIRE

3° o 4° anno di scuola superiore.

### SISTEMAZIONE

Famiglie ospitanti volontarie o con possibile rimborso spese.

### SCUOLA

Pubblica o privata.

Per intraprendere questa avventura bisogna possedere capacità di adattamento, voglia di mettersi in gioco e flessibilità. Lo staff di MLC Edu seguirà gli studenti e le loro famiglie passo dopo passo dalla scelta del programma più adatto fino al rientro, considerando anche

le esigenze legate alla scuola italiana di provenienza. MLC Edu è consapevole che **ogni studente ha bisogni e desideri diversi**, per questo offre una vasta gamma di programmi tra i quali scegliere! Consulta la tabella per avere una panoramica della nostra offerta.



### PROGRAMMA CHOICE BASIC

Permette di indicare tre scuole / distretti scolastici in ordine di preferenza da una rosa ristretta di Stati.

---

**DESTINAZIONI**  
Stati Uniti.

---

**DURATA**  
Anno o semestre scolastico.

---

**QUANDO PARTIRE**  
3° o 4° anno di scuola superiore.

---

**SISTEMAZIONE**  
Famiglia ospitante riceve un rimborso spese.

---

**SCUOLA**  
Pubblica.



### PROGRAMMA CHOICE

Offre un'esperienza all'estero su misura in quanto permette di scegliere la scuola, pubblica o privata, o il distretto scolastico di destinazione. È la scelta giusta per chi vuole vivere la sua esperienza in un luogo specifico, praticare uno sport o studiare materie specifiche.

---

**DESTINAZIONI**  
7 Paesi: Stati Uniti, Canada, Nuova Zelanda, Australia, Irlanda, Gran Bretagna e Spagna.

---

**DURATA**  
Da 3 mesi ad anno - varia a seconda del Paese scelto.

---

**QUANDO PARTIRE**  
3° o 4° anno di scuola superiore.

---

**SISTEMAZIONE**  
Famiglia ospitante riceve un rimborso spese.

---

**SCUOLA**  
Pubblica o privata.



### PROGRAMMA BOARDING SCHOOL

Scuole superiori di alta qualità (élite education) con un'eccellente e ampia offerta di materie scolastiche, attività sportive e un servizio di studio assistito per ogni studente.

---

**DESTINAZIONI**  
3 Paesi: Stati Uniti, Gran Bretagna e Irlanda.

---

**DURATA**  
Anno o semestre scolastico.

---

**QUANDO PARTIRE**  
2°, 3° o 4° anno di sc. superiore.

---

**SISTEMAZIONE**  
Residence scolastico

---

**SCUOLA**  
Privata.

# SISTEMAZIONE E SUPPORTO ALL'ESTERO



## La famiglia ospitante

La famiglia ospitante è il cuore dell'esperienza all'estero, e per gli studenti è il primo riferimento per qualsiasi domanda, difficoltà, o necessità. Fondamentale è ricordare che la host family non è al servizio dello studente! Prendersi cura della propria camera, aiutare in casa, chiedere il permesso prima di fare qualcosa e partecipare alla vita familiare è richiesto a tutti gli studenti. Avere una comunicazione aperta su regole e abitudini è essenziale per una buona convivenza. Accostarsi alla famiglia ospitante con attenzione e rispetto e con un sorriso è il modo migliore per iniziare l'esperienza di scambio culturale!

**Le famiglie possono essere di tutti i tipi:** genitori giovani o meno giovani; con o senza figli; con due o un solo genitore; vivere in appartamenti cittadini o grandi case di campagna. Il programma non conosce discriminazioni in quanto le famiglie possono avere diverso background culturale, religioso, economico.

Tutte le famiglie che aderiscono al nostro programma sono attentamente selezionate!

## Coordinatore locale

Il coordinatore locale, figura presente in tutti i programmi, sarà la persona di riferimento in loco che aiuterà lo studente durante tutta l'esperienza ad affrontare al meglio questo scambio culturale. Il nominativo di questo referente all'estero verrà comunicato prima della partenza ed **è la persona a cui rivolgersi in caso di necessità.** I coordinatori locali vivono nella comunità in cui è inserito lo studente e sono formati a gestire le problematiche quotidiane e di adattamento al nuovo contesto.

In alcune destinazioni è presente anche un'area manager che fornisce ulteriore assistenza agli studenti che necessitano di un punto di vista esterno alla comunità ospitante.



**READY  
TO GO?**



# LE DESTINAZIONI

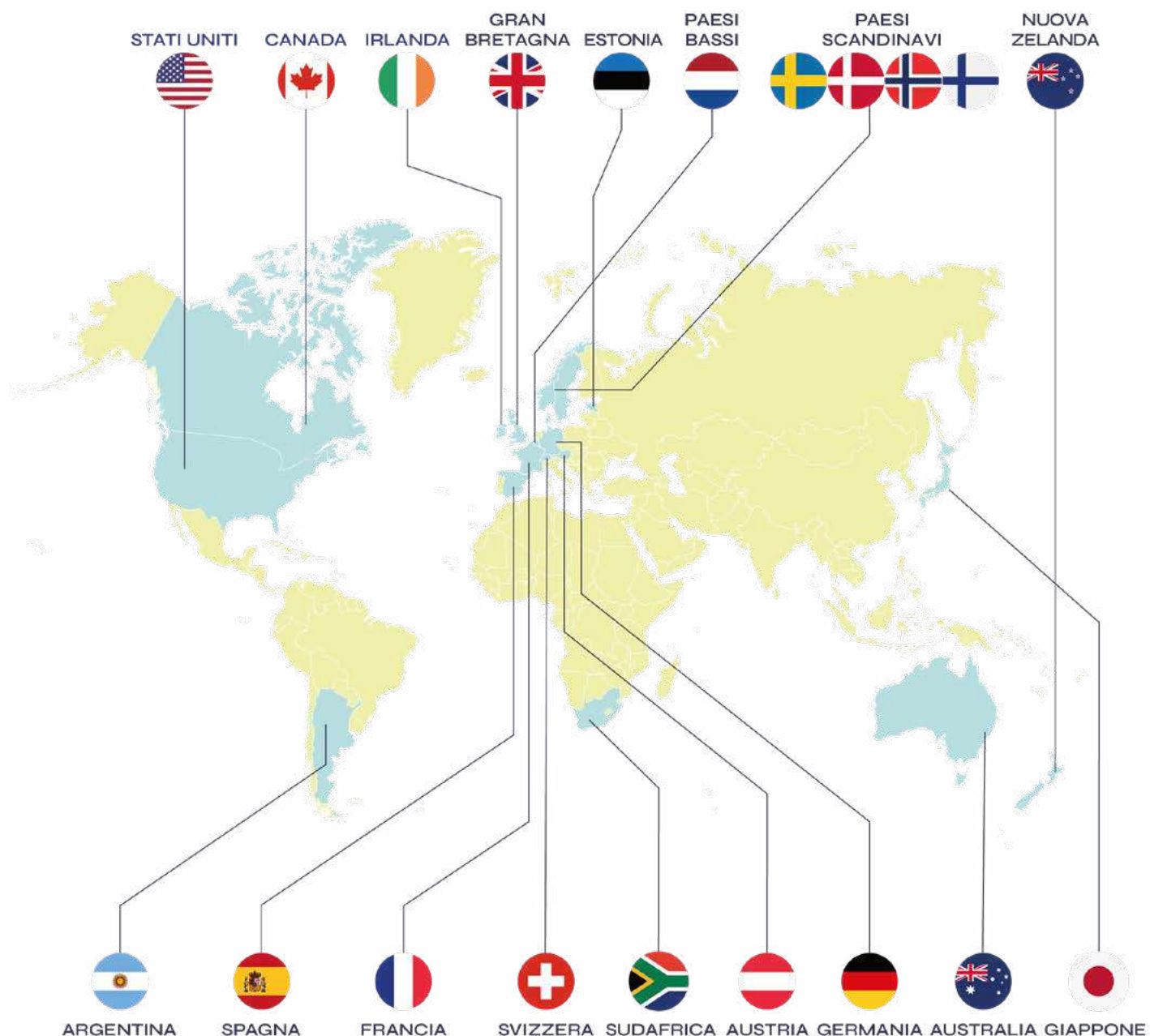

28	Stati Uniti
40	Canada
48	Argentina
52	Australia
56	Nuova Zelanda
64	Giappone
65	Sudafrica
66	Irlanda
72	Gran Bretagna
78	Spagna
82	Germania
86	Francia
90	Paesi Bassi
94	Paesi Scandinavi
98	Estonia
100	Austria
102	Svizzera

# STATI UNITI



## Il Paese

Vivi l'american dream!

Gli Stati Uniti sono un Paese molto diversificato e complesso, sia dal punto di vista geografico che culturale. Si estendono, infatti, su una vasta superficie, dalle coste dell'Atlantico all'Oceano Pacifico. Questa vastità geografica comporta una grande diversità di paesaggi, tra cui montagne, deserti, pianure, fiumi e laghi oltre che a una diversità di fuso orario, che all'inizio risulta essere una delle prime sfide da affrontare per tutti gli exchange student.

Gli Stati Uniti sono spesso definiti come una "melting pot" di culture, dato che sono popolati da persone di tutto il mondo. I latinoamericani sono la minoranza etnica più numerosa (17%), gli afroamericani compongono il 13%, mentre gli italoamericani circa il 6%. Questa diversità culturale si riflette nella cucina, nelle tradizioni, nelle lingue e nelle espressioni artistiche presenti nel Paese. Il Paese è anche un centro di ricerca e innovazione in diverse discipline scientifiche e tecnologiche. È importante notare che le caratteristiche e le esperienze degli Stati Uniti possono variare notevolmente da una regione all'altra e da un individuo all'altro.

## Sistema Scolastico

Nell'High School statunitense ci sono alcune materie obbligatorie (di norma, inglese, matematica e storia americana) e un ventaglio di materie facoltative tra cui lo studente, con il supporto di un tutor, può selezionare le più adatte alle proprie inclinazioni e aspirazioni.

Negli USA si inizia la High School a 14/15 anni e la durata del ciclo scolastico è di 4 anni, dal grade 9 al grade 12. Di norma gli exchange student vengono inseriti nel penultimo anno (grade 11) oppure nell'ultimo (grade 12); è a discrezione della scuola americana decidere l'anno di inserimento in base all'età, al percorso scolastico e alla conoscenza della lingua. È inoltre possibile praticare diversi sport, partecipare a club o altre attività (teatro, musica...).

Le scuole possono essere pubbliche o private a seconda del programma scelto. Le scuole private hanno generalmente un orientamento religioso e sono più piccole. Per poter frequentare le lezioni nelle scuole americane gli exchange student devono essere vaccinati contro diverse malattie.

# STATI UNITI ORIENTATION CAMP



Prima di iniziare il programma vero e proprio, l'orientamento a New York offre un'emozionante opportunità di visitare le famose attrazioni di Manhattan, conoscere altri exchange student da tutto il mondo e frequentare dei workshop creati per preparare gli studenti a questa nuova ed emozionante avventura.

L'orientation dura 4 giorni e 3 notti, l'iscrizione è facoltativa e non inclusa nella quota del programma. **All'orientation di New York possono partecipare solo gli studenti che partono ad Agosto**, indipendentemente dalla durata del programma da loro selezionato. Condividi l'emozione della partenza, l'incertezza di quello che sarà ma soprattutto la gioia che si prova sapendo che American dream sta per iniziare!

## ATTRAZIONI\*

- Times Square
- Ponte Di Brooklyn
- Statua Della Libertà
- Wtc Site
- Central Park
- Grand Central Terminal
- Wall Street

\* = possono subire variazioni





# Programma Exchange

Questo è il programma di scambio culturale per eccellenza, nato nello spirito della promozione della conoscenza e del dialogo tra culture diverse, che permette agli studenti di vivere come i propri coetanei americani. Per questo motivo, gli studenti che scelgono questo programma vengono accolti negli Stati Uniti grazie a un visto di tipo J1 (cultural exchange visa).

Scegliendo questo programma, gli studenti avranno la certezza di vivere la loro esperienza negli Stati Uniti ma **non potranno esprimere nessuna preferenza sulla località o sulla scuola di destinazione**. Infatti la località finale è legata alla famiglia ospitante che deciderà di accogliere lo studente con cui desidera vivere questa esperienza.

Le host families hanno composizione varia e vivono in qualsiasi Stato americano, solitamente in località rurali di piccole e media grandezza. Per questo motivo **flessibilità** e **spirito di adattamento** sono qualità necessarie per chiunque voglia intraprendere questa avventura con il programma Exchange.

## DESTINAZIONI

Tutti i 50 Stati americani

## SCUOLA

Pubblica

## FAMIGLIA

Volontaria

## REQUISITI

- Età: 15-18 anni
- Buona conoscenza della lingua inglese (superamento Eltis test)
- Buoni risultati scolastici

## DURATA

Anno / Semestre

**PLACEMENT  
GARANTITO**



MATILDE C.



AVRIL L.



# Programma Exchange Plus

Nello spirito del programma Exchange, **si può restringere l'area di selezione**, scegliendo una macro area (West, East, Central, South) o uno specifico Stato (tra quelli disponibili) pagando un supplemento.

L'organizzazione si impegna il più possibile a soddisfare la richiesta dello studente, ma la scelta indicata non è garantita, poiché **deve esserci nell'area prescelta una famiglia volontaria** che desidera accogliere il candidato. Nella scelta di questo programma lo studente deve quindi avere una predisposizione mentale aperta ed accogliere un placement anche negli Stati che non sono stati indicati come preferiti. Nel caso in cui la scelta non venga soddisfatta, il supplemento non verrà addebitato.

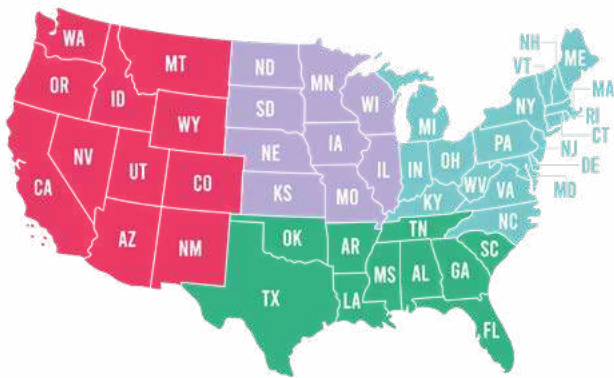

**WEST CENTRAL EAST SOUTH**

## DESTINAZIONI

Scelta macroarea o Stato (non garantiti)

## SCUOLA

Pubblica

## FAMIGLIA

Volontaria

## REQUISITI

- Età: 15-18 anni
- Buona conoscenza della lingua inglese (superamento Eltis test)
- Buoni risultati scolastici

## DURATA

Anno / Semestre

## Exchange Plus California

Il programma Exchange Plus, con una quota dedicata, permette di scegliere la California come Stato di destinazione.

**Scegliendo questo tipo di programma, la scelta di Stato è garantita.**

## DESTINAZIONE

Sud California (garantita)

## SCUOLA

Pubblica

## FAMIGLIA

Volontaria

## REQUISITI

- Età: 15-18 anni
- Buona conoscenza della lingua inglese (superamento Eltis test)
- Buoni risultati scolastici

## DURATA

Anno / Semestre



# Programma Exchange Public & Private

Lo studente può trascorrere un periodo di studio (anno/semestre) presso una scuola pubblica o privata americana ad un costo di programma più contenuto rispetto al programma Choice.

Essendo un programma Exchange non è possibile scegliere né la scuola né lo Stato di destinazione.

L'unico aspetto che **si può scegliere è il tipo di scuola**: le scuole pubbliche sono di medie dimensioni; mentre quelle private sono di piccole dimensioni e di orientamento religioso.

Questo programma è particolarmente consigliato agli studenti che soffrono di allergie e/o necessitano di diete speciali poiché le famiglie sono solite ospitare studenti con questo tipo di esigenze.

## DESTINAZIONI

Stati Uniti

## SCUOLA

Scelta tra pubblica o privata

## FAMIGLIA

Volontaria / Percepisce un rimborso spese

## REQUISITI

- Età: 15-18 anni
- Buona conoscenza della lingua inglese (superamento Eltis test)

## DURATA

Anno / Semestre



VIRGINIA F.



LEONARDO C.



# Programma Choice Basic

Questo programma permette di indicare tre scuole/distretti scolastici in ordine di preferenza da una **rosa ristretta in Arizona, Utah, Idaho, Iowa e Michigan**. MLC Edu confermerà la disponibilità delle scuole a partire dalla prima scelta. Questo programma si addice agli studenti che vogliono prendere parte ad attività sportive, frequentare materie specifiche od ottenere il diploma. Permette inoltre di orientare la scelta sulla base delle località che più interessano lo studente.

## DESTINAZIONI

Arizona, Utah, Iowa, Idaho e Michigan

## SCUOLA

Pubblica

## FAMIGLIA

Percepisce un rimborso spese

## REQUISITI

- Età: 15-18 anni
- Buona conoscenza della lingua inglese (superamento Eltis test)
- Buoni risultati scolastici

## DURATA

Anno / Semestre

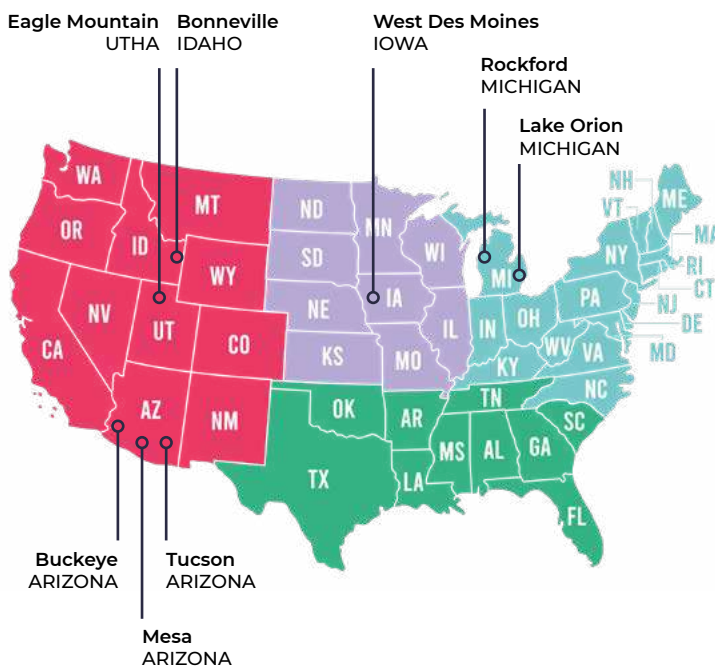





## Programma Choice

Lo studente ha la possibilità di scegliere in quale scuola privata o distretto pubblico trascorrere la sua esperienza di studio all'estero.

Le scuole private hanno un orientamento perlopiù religioso, al contrario dei distretti pubblici. Le scuole e i distretti scolastici accettano solo un numero limitato di studenti internazionali. Non è possibile scegliere una scuola specifica all'interno di un distretto pubblico, ma è possibile esprimere una preferenza.

L'accettazione finale dipende dalla scuola stessa di destinazione sulla base del profilo compilato dallo studente e dalla disponibilità al momento dell'invio della documentazione completa. MLC Edu ti aiuterà a scegliere la scuola o distretto scolastico più adatto alle vostre esigenze.





## Programma Boarding School

La sistemazione è nel **campus della scuola** in cui sono presenti tutte le strutture necessarie per vivere e studiare: aule per lezioni e laboratori, strutture sportive, caffetteria, mensa per colazione, pranzo e cena e infine le residenze studentesche, maschile e femminile, per il pernottamento.

Le Boarding School offrono corsi di livello avanzato (AP/AL course) in molte discipline, corsi di perfezionamento della lingua (ESL) e per l'ottenimento del Baccalaureate Diploma (durata di due anni) assicurando così una preparazione accademica adeguata per l'ammissione alle migliori università americane e mondiali. Le Boarding School propongono inoltre una **vasta selezione di attività extracurricolari** (sportive, artistiche e musicali) e numerose attività sociali durante il weekend.

MLC Education ha stretto una collaborazione con **The Boarding School Association of America (TBSAA)** per offrire ai propri studenti delle scholarship (borse di studio personalizzate) che consentano loro di partecipare a questo programma e scoprire le incredibili opportunità di un'esperienza in una boarding school americana.



# ESEMPI DI DISTRETTI E SCUOLE PUBBLICHE

## California

La California, "The Golden State", è lo Stato più popoloso degli Stati Uniti. Famosa per i suoi grandi centri di intrattenimento come Los Angeles e Las Vegas, consente di vivere esperienze indimenticabili. Il suo clima mite e i suoi paesaggi mozzafiato, dalle coste sabbiose ai parchi naturali, la rendono unica e affascinante e l'emblema del tanto citato American dream. Di seguito alcuni esempi di distretti scolastici e scuole in California:

### **TORRANCE UNIFIED SCHOOL DISTRICT**

---

Torrance Unified School District si trova nel sud della California, nella regione di South Bay, a solo un'ora da Los Angeles, una delle città americane più affascinanti. È costituito da quattro scuole, tra cui la Torrance High School, che si trova a solo due miglia dalla costa, e la South High School, situata a un miglio dalle più belle spiagge californiane. Questo distretto è particolarmente adatto a studenti appassionati di culture orientali, poiché si possono trovare corsi di lingua giapponese e coreana.

### **EL CAMINO REAL CHARTER HIGH SCHOOL**

---

El Camino Real Charter High School è una scuola di grandi dimensioni situata a Woodland Hills (California), località strategica per la sua posizione a soli 30 minuti in auto da Los Angeles. Il suo clima mite permette agli studenti di praticare diverse attività sportive in qualsiasi periodo dell'anno. Questa scuola, inoltre, grazie alla sua ampia proposta di club e attività extra curricolari, è particolarmente adatta a tutti gli studenti che desiderano ampliare la loro conoscenza su argomenti sociali e creativi.

### **MURRIETA VALLEY UNIFIED SCHOOL DISTRICT**

---

Il distretto scolastico Murrieta Valley Unified si trova nel sud della California, in prossimità di Los Angeles e San Diego, ed è costituito da tre scuole superiori: Murrieta Mesa High School, Murrieta Valley High School e Vista Murrieta High School. Data la presenza di numerosi parchi nelle vicinanze, è possibile praticare diverse attività all'aperto oltre ai numerosi sport offerti dalla scuola. Gli studenti che intendono studiare medicina all'università avranno a disposizione laboratori equipaggiati con strumenti ad alta tecnologia, edifici dedicati alla ricerca scientifica e materie scientifiche di livello avanzato.

### **CLOVIS UNIFIED SCHOOL DISTRICT**

---

Distretto situato nella contea di Fresno, in California centrale, e nelle vicinanze di importanti parchi nazionali quali lo Yosemite National Park. È costituito da cinque principali scuole superiori: Buchanan High, Clovis High, Clovis East High, Clovis North High, Clovis West High. Le squadre degli sport di questo distretto partecipano regolarmente a campionati statali e nazionali e hanno vinto numerosi premi a livello nazionale e internazionale. Degni di nota sono anche i programmi di Drama and Performing Arts. In questo distretto è possibile ottenere il diploma finale per tutti coloro che decidono di trascorrere un anno scolastico.

# New York

Lo Stato di New York è il quarto più popoloso degli States. Il suo cuore pulsante è New York City, città ricca di monumenti straordinari come l'Empire State Building, l'edificio più alto del mondo, ma anche di luoghi tranquilli e circondati dalla natura come Central Park. Il clima è continentale, gli inverni sono quindi freddi e le estati calde, ma è una meta comunque molto ambita in qualsiasi periodo dell'anno. Ecco alcuni esempi di scuole nello Stato di New York:

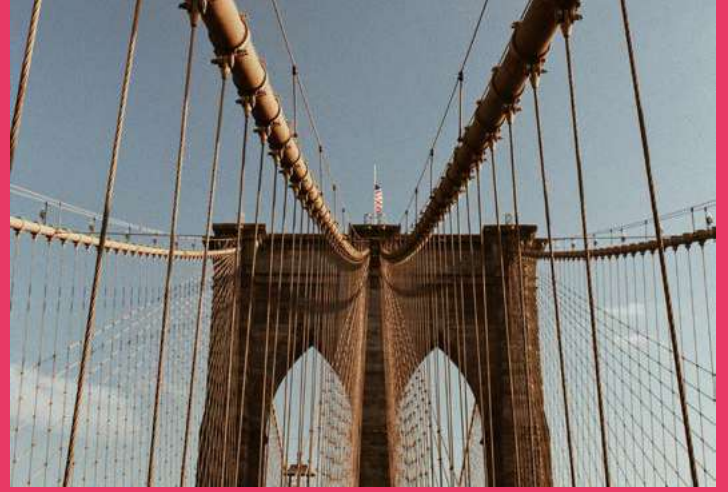

## QUEENSBURY HIGH SCHOOL

La Queensbury High School è una scuola di medie dimensioni, situata nel comune di Queensbury. A poche miglia da New York City e da Boston e a soli dieci minuti da Lake George, è rinomata per le attività extracurricolari legate alla botanica, alle arti figurative e letterarie, ma anche alla musica e all'economia. La comunità è attiva e coinvolta all'interno della scuola e questo è solo uno dei numerosi motivi per il quale questo distretto è considerato di eccellenza e si trova sempre ai primi posti della classifica regionale.

## RED CREEK HIGH SCHOOL

La Red Creek High School è una scuola di 300 studenti, situata nel Paese di Red Creek a sole due ore dalle cascate del Niagara, ritenute le più belle del pianeta, e a meno di un'ora dalla città di Syracuse. È rinomata per offrire corsi pre-universitari che permettono agli studenti che vogliono proseguire gli studi post diploma di avere un vantaggio sui loro coetanei ed eccellenti corsi di business. Alla Red Creek High School, indipendentemente se si decide di frequentare un anno intero o solo un semestre, non è possibile ottenere il diploma finale.



# Florida

La Florida, "lo Stato del sole", è una penisola che si estende a sud-est degli Stati Uniti. Pochi stati americani affascinano quanto la Florida, che, con i suoi panorami mozzafiato, richiama turisti da tutto il mondo. Meta privilegiata è sicuramente Miami, città ricca di arte, architettura e storia, dove l'intrattenimento è assicurato. È importante sapere che solo gli studenti che frequentano l'intero anno scolastico possono praticare sport in Florida. Ecco alcuni esempi di distretti scolastici e scuole in Florida:

## INDIAN RIVER CHARTER HIGH SCHOOL

La Indian River Charter High School è una scuola di circa 650 studenti situata a Vero Beach, cittadina molto amata dai turisti per il suo clima mite e per gli incredibili panorami costieri. Grazie alla sua ottima posizione vicino al mare, gli studenti hanno facile accesso alle spiagge e agli sport acquatici offerti da club esterni alla scuola. La IRCHS è la scuola perfetta per gli studenti internazionali amanti delle arti visive e dello spettacolo. Infatti, la scuola non solo è riconosciuta per i suoi corsi di musica, danza e teatro, ma soprattutto dance studio e teatri all'avanguardia. La Indian River Charter è classificata come "A school" dal sistema di valutazione delle scuole della Florida.

## ORANGE COUNTY PUBLIC DISTRICT

Il distretto scolastico Orange County Public School è situato a Orlando. Costituito da venti scuole superiori, offre sport di squadra durante tutto l'anno scolastico. Il suo punto di forza è senz'altro la sua vicinanza a famosi punti di interesse, come Walt Disney World Resort e gli Universal Orlando Studios. Le scuole di questo distretto sono conosciute per fornire agli studenti delle ottime basi nelle materie scientifiche e sociali, e per il gran numero di sport e attività extra curriculari offerte all'interno delle scuole.

## MIAMI-DADE COUNTY PUBLIC SCHOOLS

Il distretto scolastico Miami Dade County Public Schools raccoglie cinquantacinque scuole superiori all'interno della contea di Miami Dade. Il distretto si trova appena fuori Miami, città famosa per il clima caldo e le stupende spiagge, ed è rinomato per la sua offerta di corsi di arti figurative e performative, e per i suoi corsi avanzati (AP courses). Infatti, sette scuole del distretto sono state nominate nelle migliori 200 scuole pubbliche degli Stati Uniti e nel 2013 il distretto è stato nominato migliore comunità per l'educazione musicale.



# Vermont

Situato vicino alla costa atlantica, questo Stato è noto per le sue bellezze naturali e incontaminate. Caratterizzato da piccoli ma vivaci centri abitati, qualsiasi periodo è ideale per visitare questa zona: l'inverno attira gli appassionati di snowboard e sci, mentre la primavera e l'estate sono perfette per apprezzare le Green Mountains e le spiagge sabbiose del lago Champlain.

## **BURLINGTON HIGH SCHOOL**

---

La Burlington High School è una scuola di grandi dimensioni, situata nella località di Burlington, a soli trenta minuti da Boston, nell'area delle prestigiose Ivy League Universities. Questa scuola ha introdotto il sistema "1:1" per il quale tutti gli insegnanti e gli studenti ricevono un ipad per migliorare il metodo di apprendimento. Gli studenti hanno la possibilità di seguire corsi con doppio-indirizzo e oltre 15 corsi avanzati (AP courses). Le eccezionali strutture del campus della scuola vantano un centro delle arti per lo spettacolo e media e strutture per sport di squadra. La BHS è perfetta per gli studenti che vogliono studiare design di interni ed esterni, moda e l'arte del fumetto.

# Massachusetts

Situato nel cuore del New England, il Massachusetts vanta un'indiscussa ricchezza storica, culturale e architettonica unica nel suo genere. Dai padri pellegrini alla rivoluzione americana, in questo Stato è riassunta tutta la storia americana, rendendolo quindi la meta ideale per gli amanti della storia e della cultura degli States. Per gli amanti della natura e della storia questa è quindi la meta ideale.

## **MAYNARD HIGH SCHOOL**

---

La Maynard High School è una scuola di circa 500 studenti situata a Maynard, a soli quaranta minuti dal centro di Boston. Gli studenti internazionali la scelgono per poter vivere a pieno le esperienze della city-life statunitense. La MHS è una delle migliori scuole dello Stato grazie alla sua elevata e ampia offerta accademica e sportiva. Di notevole interesse e rilevanza è la stazione radiotelevisiva della scuola interamente gestita dagli studenti.

# Arizona

Lo Stato di Arizona è uno degli stati americani che attrae più turisti al mondo per il suo clima favorevole e gli incantevoli panorami da sogno. L'Arizona è una terra desertica che fa rivivere un'esperienza selvaggia in pieno stile Far West. Il Grand Canyon, uno dei parchi naturali più conosciuti del mondo, racchiude una delle meraviglie di questo Stato. Di seguito vengono riportati alcuni esempi:

## **SCOTTSDALE UNIFIED SCHOOL DISTRICT**

---

La Scottsdale Unified School District è situata a Scottsdale (Arizona). La scuola è costituita da 5 distretti e offre molte materie collegate alle arti figurative. Scottsdale è una città nell'area metropolitana di Phoenix. È particolarmente adatta per chi ama le lingue orientali poichè si studia mandarino e giapponese. In questa scuola è possibile ricevere un diploma finale.



## **MESA PUBLIC SCHOOL**

---

La Mesa Public School è situata a Mesa, terza città più grande dell'Arizona, situata a soli pochi chilometri da Phoenix. È costituita da 6 distretti, vanta un alto livello accademico premiato da numerosi riconoscimenti. Per gli amanti delle lingue vi è la possibilità di studiare cinese mandarino, spagnolo, tedesco e francese. Grazie a un clima mite tutto l'anno, la Mesa Public School offre numerose attività all'aperto come golf, tennis ed escursioni in montagna.

# CANADA



## Il Paese

Scopri il vero sapore dello sciroppo d'acero nel suo Paese d'origine! Il Canada, secondo Paese più grande al mondo, è suddiviso in 10 Province (British Columbia, Alberta, Saskatchewan, Manitoba, Ontario, Québec, New Brunswick, Nova Scotia, Prince Edward Island, Terranova e Labrador) e 3 Territori (Yukon, Territori del Nord-Ovest, Nunavut).

Il Canada ha due lingue ufficiali: inglese e francese. La maggior parte della popolazione è madrelingua inglese, mentre le comunità francofone si trovano in Québec, ma anche in Ontario e New Brunswick, unica provincia ufficialmente bilingue. Molte però sono le famiglie che parlano correntemente entrambe le lingue. Per questo, in Canada è possibile studiare in una scuola superiore inglese e allo stesso tempo migliorare la conoscenza della lingua francese.

La natura mozzafiato, con i suoi parchi, riserve naturali, laghi, montagne e foreste, rappresenta il luogo ideale dove praticare sport all'aria aperta, di cui si ha l'imbarazzo della scelta: sci, snowboard, pattinaggio, equitazione, golf, canottaggio... e soprattutto hockey, curling e lacrosse, sport nazionali! Le città del Canada sono un mix di culture, modernità e intrattenimento a cui

è difficile resistere! Il Canada è infine tra i Paesi più sicuri al mondo, con una qualità della vita molto alta e per questo è tra i Paesi dove si vive meglio.

## Sistema Scolastico

La scuola superiore va dal grade 9 al grade 12, con l'eccezione del Québec, dove va dal grade 7 al grade 11. Le scuole sono raggruppate in distretti, composti da un numero variabile di scuole. Ogni territorio e provincia canadese ha un diverso calendario, ma generalmente l'anno scolastico inizia a settembre e termina a fine giugno.

Gli studenti studiano circa 8 materie. Le scuole possono seguire un sistema "semestered", dove si studiano 4 materie per semestre o un sistema "linear", dove si studiano 8 materie per tutto l'anno. Alcuni corsi sono obbligatori, tra cui inglese. Vi è poi un ampio ventaglio di materie tra cui scegliere: business, marketing, tecnologia, robotica, ospitalità, arti culinarie, arti visive, fotografia e tanto altro.

Si possono inoltre scegliere sport e attività come pallavolo, calcio, golf, canottaggio, sci, equitazione e altro. Alcune scuole hanno accademie dedicate ad attività quali danza, calcio, rugby, aviazione e cyber security.



# Programma Exchange

Se desideri trascorrere la tua esperienza di studio in Canada e vuoi vivere a pieno l'esperienza di scambio culturale, allora questo è il programma giusto per te. In base alla tua application sarai abbinato alla scuola superiore e famiglia più adatte a te. Potrai capitare in qualsiasi località all'interno del Canada e frequenterai una scuola pubblica.

## DESTINAZIONI

Canada

## SCUOLA

Pubblica

## FAMIGLIA

Volontaria

## REQUISITI

- Età: 15-18 anni
- Buona conoscenza della lingua inglese (superamento Eltis test)
- Buoni risultati scolastici

## DURATA

Anno / Semestre / Trimestre







## Programma Choice

Il programma High School Choice permette agli studenti di scegliere dove trascorrere la propria esperienza in Canada, selezionando direttamente il distretto scolastico di destinazione. MLC Edu collabora con diversi distretti pubblici in Canada, in diverse Province e località, offrendo un'ampia scelta. Grazie a questo programma si ha la possibilità di selezionare le materie, attività o sport che si desidera frequentare a seconda della scuola di destinazione.

Gli studenti sono accolti in famiglie ospitanti che ricevono un rimborso spese, e che sono desiderose di entrare in contatto con studenti che provengono da altri paesi, di conoscere la loro cultura e di condividere la loro, nello spirito dello scambio culturale.

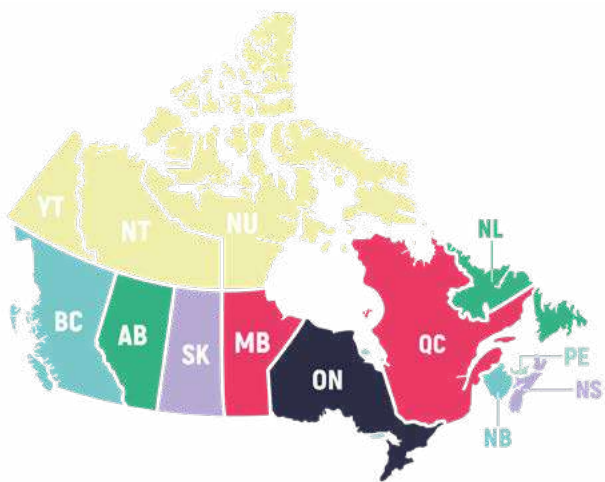

# ESEMPI DI DISTRETTI PUBBLICI

## British Columbia

La più occidentale delle province canadesi si affaccia sull'oceano Pacifico ed è caratterizzata da numerose catene montuose ricoperte da boschi, un vasto altopiano su cui si susseguono laghi cristallini e una splendida costa, oltre a splendide città tra cui Vancouver, Burnaby, Langley, New Westminister e Maple Ridge.

### DELTA SCHOOL DISTRICT

Una location eccezionale nell'area di Vancouver circondata da spiagge, parchi e terreni agricoli, Delta affascina per la sua atmosfera rilassata, ma presenta anche tutti i vantaggi della grande città. È nota per essere una comunità vivace ed accogliente. Gode di un clima mite e detiene il primato per il maggior numero di ore di sole nell'area di Vancouver! Il distretto di scuole di Delta offre un'ampia gamma di programmi accademici tra cui programmi di livello avanzato (AP), accademie del cinema, corsi intensivi di francese, attività extra-curricolari, club e sport vari che consentono agli studenti di vivere un'esperienza immersiva e unica nel suo genere!

### NEW WESTMINSTER SCHOOL DISTRICT

Il distretto di New Westminister si trova nella città storica e pittoresca di New Westminister a soli 25 minuti in skytrain dal centro di Vancouver e conta una sola scuola completamente rimodernata nel 2021. Leader nell'educazione internazionale offre un ampio ventaglio di materie e attività sportive come hockey, lacrosse, rugby, calcio o badminton. E per chi non è un amante dello sport? Nessuna paura perchè avrà altrettanto la possibilità di impegnare i pomeriggi iscrivendosi al club di anime, dibattito e tanti altri!



### MAPLE RIDGE-PITT MEADOWS SCHOOL DISTRICT

Situata ai piedi della catena montuosa Thompson, vicino al fiume Fraser e a 45 minuti da Vancouver, Maple Ridge è nota per la straordinaria qualità della vita. Gode di un clima mite tutto l'anno che favorisce uno stile di vita attivo all'aria aperta. Sicuro e accogliente, rappresenta il luogo perfetto per vivere e studiare. Con un programma internazionale di alta qualità, infatti, il distretto di Maple ridge offre allo studente il massimo dell'educazione scolastica con insegnanti classificati tra i migliori al mondo. Oltre a un'ampia gamma di corsi accademici, gli studenti internazionali possono scegliere tra corsi di musica e teatro, ad accademie sportive come pallavolo e basket, atletica, o corsi di lingua tedesca o giapponese e arti culinarie e certificazioni informatiche.

## LANGLEY SCHOOL DISTRICT

---

Situata a soli 45 chilometri a est di Vancouver, sulla costa occidentale del Canada, Langley è una città accogliente e familiare. La città è ben servita da un distretto commerciale, numerose strutture ricreative nonché parchi e sentieri per gli amanti della natura. In tutte le 8 scuole superiori sono presenti corsi avanzati in qualsiasi campo, dalle scienze alle materie umanistiche e belle arti, arte (danza, musica, scrittura, teatro), movie & TV production, digital immersion, 3D, filosofia. Il distretto è molto attivo anche nell'organizzazione di escursioni e occasioni di incontro per gli studenti internazionali.

## CENTRAL OKANAGAN SCHOOL DISTRICT

---

Il quinto distretto più grande della British Columbia, Central Okanagan si trova a Kelowna, uno dei migliori luoghi di villeggiatura di tutto il Canada. In uno splendido contesto naturale vicino a spiagge e sentieri di montagna offre moltissime attività outdoor per il tempo libero come il kayak, il golf e lo sci. Tutte le 5 scuole superiori del distretto hanno una grande tradizione di eccellenza atletica e offrono opportunità per praticare sport acquatici tutto l'anno. Il distretto offre, tra gli altri, corsi di musica, danza, psicologia, teatro, grafica, robotica, videomaking, scrittura, videogame development, web desing, tecnologia, elettronica e prepara gli studenti ad accedere alle migliori università.



# Isola di Vancouver

L'isola di Vancouver nell'Oceano Pacifico è la più bella e grande isola del Nord America, localizzata lungo la costa occidentale della Columbia Britannica in Canada. Ospita importanti catene montuose che si estendono da nord a sud rendendola una delle zone più rinomate per la bellezza dei paesaggi naturalistici in cui si alternano boschi, laghi turchesi e vaste vallate. Grazie al clima costiero particolarmente piacevole e alla vicinanza con la metropoli di Vancouver, che pullula di attrazioni, è tra le località più vivibili al mondo. Di seguito una panoramica di alcuni dei distretti dove è possibile trascorrere il tuo anno all'estero.

## SAANICH SCHOOL DISTRICT

---

Il distretto di Saanich è situato nell'omonima città, circondata dall'oceano e da splendide spiagge, a soli 15 minuti da Victoria, capitale della British Columbia. Il clima è uno dei più temperati di tutto il continente nord-americano. Il distretto comprende 3 scuole superiori che garantiscono a tutti gli studenti qualità didattica e la possibilità di raggiungere l'eccellenza negli sport attraverso speciali academies tra cui quelle di nuoto, equitazione, canottaggio, arrampicata e offrendo corsi di giornalismo, digital media, IT, psicologia e biologia marina. Lo studente ha inoltre l'opportunità di frequentare eccellenti programmi di belle arti.

## CAMPBELL RIVER SCHOOL DISTRICT

---

Il distretto di Campbell River, annoverato tra i migliori al mondo, è incastonato tra le maestose montagne di Strathcona Park, circondato da foreste secolari, laghi e il Salish Sea. Feste di benvenuto, gite nelle metropoli di Vancouver e Victoria, sci e snowboard sul Monte Washington, falò sulla spiaggia sono solo alcune delle attività offerte agli studenti. Le 2 scuole superiori sono conosciute per la qualità dei corsi accademici, tra cui anatomia e fisiologia, business, leadership, digital media, teatro, musica, psicologia oltre alle accademie sportive tra cui volley, golf, rugby, calcio, basket, corsa campestre, atletica leggera, wrestling.

Grazie a un programma scolastico flessibile gli studenti internazionali hanno la possibilità di immergersi nella cultura canadese e vivere avventure indimenticabili.

## Manitoba

Situata nella parte centrale del Canada, la provincia di Manitoba ha una lunga costa lungo la Baia di Hudson e contiene uno dei laghi più grandi del mondo, il Lago Winnipeg. Come ogni angolo del Canada che si rispetti non mancano magnifici parchi naturali. Non è un caso che questa provincia sia la destinazione prescelta per il bird watching e l'avvistamento dei beluga e soprattutto per lo spettacolo unico dell'aurora boreale. In questa provincia il sistema di istruzione è di altissima qualità.

### ST. JAMES-ASSINIBOIA SCHOOL DISTRICT

St. James-Assiniboia è un'importante comunità di Winnipeg, situata nell'estrema parte occidentale della città. Accogliente e sicura è sede di 5 scuole superiori moderne le quali offrono la possibilità di intraprendere attività ricreative come ballo o teatro e discipline sportive come l'hockey. Il distretto di St. James-Assiniboia offre un ampio ventaglio di corsi tra cui robotica, digital imaging e video, elettronica, business, aviazione, meccanica e metalmeccanica, gioielleria e cucina. Lo studente iscritto al distretto di St. James-Assiniboia avrà l'opportunità di vivere un'esperienza canadese completa con pochissimi studenti italiani.

## Ontario

La provincia più popolosa ed estesa del Canada che vanta paesaggi variegati dalla Baia di Hudson e i Grandi Laghi alla capitale Ottawa e la grande metropoli di Toronto. Sede dei migliori musei storici del Nord America nonché di alcuni dei più famosi parchi nazionali l'Ontario è il perfetto mix tra natura selvaggia e centri urbani ed il posto giusto per vedere il lato migliore del Canada.

### OTTAWA CARLETON SCHOOL DISTRICT

Ottawa-Carleton è il distretto scolastico più grande di Ottawa, sede di ben 25 scuole superiori e riconosciuto per essere uno dei migliori del Canada, che attira studenti da tutto il mondo per l'ottima qualità della vita scolastica. Grazie a uno staff attento e sensibile alle esigenze di tutti gli studenti, la vita nel distretto delle scuole di Ottawa-Carleton è senz'altro piacevole. Tra le opportunità accademiche offerte dal distretto ci sono teatro, biotecnologia, musica, tecnologia, filosofia, lingua francese ma anche le più svariate discipline sportive tra cui atletica, nuoto, volley, calcio, canottaggio, basket, hockey, sci, tennis, rugby. Gli studenti che scelgono il distretto Ottawa-Carleton sviluppano le competenze essenziali per diventare cittadini globali che possono vantare una formazione a tutto tondo.



### UPPER CANADA SCHOOL DISTRICT

Vicino alle città di Montreal, Toronto e alla capitale Ottawa, il distretto Upper Canada comprende 21 scuole superiori circondate da splendidi laghi, fiumi e foreste. Il programma scolastico offre diverse opportunità tra cui supporto linguistico per studenti internazionali ESL. Tra i corsi offerti ci sono teatro, scienze, biologia, fisica, ospitalità e turismo, orticoltura e paesaggi, trasporti, scienze umane, arti visive, musica, business, storia canadese e mondiale. Ci sono inoltre molte attività extracurricolari che permettono agli studenti internazionali di vivere emozionanti avventure alla scoperta del Canada, come gite in barca alle cascate del Niagara o partecipare come spettatori a una partita del

torneo di NHL di hockey e molto altro. Tra gli sport offerti dal distretto ci sono atletica, calcio, volley, badminton, basket, corsa campestre, curling, lacrosse.

#### **TORONTO HALTON CATHOLIC SCHOOL DISTRICT**

---

A 30 minuti da Toronto, Toronto Halton è un distretto cattolico che comprende 9 scuole superiori, che offrono una lunga e consolidata tradizione di eccellenza accademica con materie tra cui francese, fisica e salute, matematica, trasporti, biologia, chimica, calcolo, fisica.

Gli studenti hanno pieno accesso a programmi avanzati e strutture moderne e sono incoraggiati a partecipare alle numerose attività extracurricolari e sportive tra cui baseball, basket, corsa campestre, hockey su prato, sci e snowboard, calcio, golf, volley, nuoto, wrestling, esports e badminton.

#### **CONSEIL DES ÉCOLES PUBLIQUES DE L'EST DE L'ONTARIO**

---

CEPEO è costituita da diverse scuole situate nella città di Cornwall, a sole poche ore dai principali centri urbani di Ottawa e Montreal, e a 4 ore di distanza da Toronto. Permette agli studenti internazionali di studiare in francese vivendo in una comunità bilingue (inglese e francese). In questa scuola la teoria è combinata con l'apprendimento esperienziale offrendo agli studenti programmi di studio generali e specifici.



## **Nova Scotia**

La Nuova Scozia è una delle tre province marittime del Canada, affacciata sull'Oceano Atlantico, è vicinissima all'Europa si raggiunge in meno di sei ore di volo e 1 ora e mezza da New York. Ospita le città più antiche del Nord America. Terra selvaggia ma con una incredibile varietà di paesaggi, è abitata per il 95% da canadesi nati e cresciuti lì: gente ospitale che non esita ad accogliere a braccia aperte i nuovi arrivati. La capitale è Halifax, città esuberante e giovanile dove parchi alberati si alternano a edifici storici e pub sempre animati da musica live. La cultura scozzese è particolarmente sentita e celebrata con feste tradizionali.

Il programma internazionale della Nova Scotia è un programma provinciale: non è quindi possibile scegliere il distretto di destinazione ma la collocazione verrà assegnata sulla base del profilo dello studente. Una varietà di materie come scienze, lingue straniere, informatica e attività extrascolastiche sportive come rugby, calcio e tante altre permettono allo studente di vivere a pieno l'esperienza accademica canadese e crearsi una fitta rete di amicizie locali e internazionali.

## **Quebec**

Il Quebec provincia più estesa del Canada. La lingua ufficiale è il francese, mentre l'inglese è ritenuto la seconda lingua. Fondata nel 1642, Montreal è la più antica città del Nord America, cosmopolita e con un centro urbano vivo e dinamico.

#### **JOHN ABBOTT COLLEGE**

---

Il John Abbott College è un college internazionale situato a Sainte-Anne-de-Bellevue, tra due meravigliosi laghi e a 30 km da Montréal. Una passerella costellata di negozi pittoreschi e ristoranti fascinosi fa da cornice a questo luogo perfetto per tutti gli studenti che vogliono godere dell'aria pulita e del divertimento per cui il Canada è famoso. Un intensivo programma accademico consentirà agli



studenti internazionali di affinare le competenze comunicative in inglese. Scegliendo questo distretto potrai approfittare di infinite opportunità extracurricolari fra cui 30 club sportivi e non, associazioni giovanili, un giornale e, una radio scolastica e gite fuori porta nei weekend in cui potrai stringere amicizie locali e internazionali.

## New Brunswick

Il New Brunswick è la provincia canadese di lingua francese in cui si può ammirare il fenomeno delle maree più alte del mondo. La maggior parte delle attrazioni principali della regione è situata lungo la costa, nota per essere un punto privilegiato per l'osservazione delle balene e per visitare gli splendidi villaggi di pescatori.

Saint John è la maggiore città del New Brunswick, situata sulla Baia di Fundy e caratterizzata da un antico quartiere portuale e tipiche case di mattoni rossi. Le 12 scuole superiori del New Brunswick offrono un programma di corsi in lingua francese fornendo un supporto linguistico per i suoi iscritti con una conoscenza linguistica base o avanzata. In aggiunta ai corsi accademici, sono offerte lezioni di programmazione, musica, cucina professionale, arti visive e club sportivi, e di recitazione diversificati in livelli regionali, nazionali e internazionali.

Il New Brunswick è la scelta perfetta per la qualità accademica e la calda ospitalità offerte agli studenti internazionali.

## Newfoundland

Isola canadese che ospita uno dei più bei fiordi del Nord America, è attraversata dalla famosa Trans-Canada highway, che raggiunge le varie gemme costiere da cui ammirare le balene e tanti altri animali marini. Culla di una meravigliosa natura e di iceberg e panorami mozzafiato, il Newfoundland vanta una cucina buona e raffinata e la gente del posto è estremamente ospitale, con ritmi di vita molto diversi da quelli che si incontrano nelle metropoli nordamericane.

La provincia di Newfoundland and Labrador è un piccolo paradiso naturale che fa da sfondo alle 8 scuole superiori. Queste ultime offrono programmi accademici con corsi avanzati e un valido supporto didattico. Un ampio ventaglio di attività extracurricolari, viaggi scolastici organizzati nonché l'opportunità di unirsi ai numerosi club sportivi garantisce un'integrazione totale nella comunità scolastica canadese. La peculiarità delle scuole del Newfoundland è la possibilità di godere mensilmente, durante la pausa pranzo in istituto, di un concerto di musica.



# ARGENTINA



## Il Paese

Trascorri il tuo anno scolastico all'estero nella patria del tango! Oltre alla storia che si respira ovunque, l'Argentina affascina gli studenti con la bellezza dei suoi paesaggi naturali.

Per aiutare gli studenti internazionali a esplorare queste bellezze, vengono organizzati un viaggio a sud in Patagonia (18 giorni) a ottobre e un viaggio a nord (15 giorni) ad aprile. La lingua parlata in Argentina è il castigliano, che si differenzia leggermente dallo spagnolo europeo. Questo Paese è molto accogliente, ricco di stimoli e caratterizzato da una varietà di culture diverse. La rete delle famiglie ospitanti si trova sparsa su tutta l'area di Córdoba e dintorni. Il programma viene presentato direttamente all'interno delle scuole, così che siano gli studenti stessi a proporre ai genitori l'idea di ospitare un exchange student. Le famiglie sono volontarie e desiderose di condividere la propria vita e cultura per un periodo di tempo che può andare da tre mesi a un intero anno scolastico.

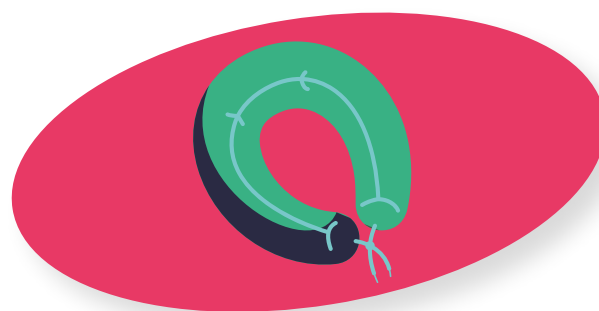

## Sistema Scolastico

Il sistema scolastico argentino è per molti aspetti simile a quello italiano. I ragazzi dai 15 ai 18 anni frequentano la specializzazione secondaria con molti indirizzi di studio, che possono essere scelti in base alle loro inclinazioni.

Nelle scuole argentine il piano di studi tende a essere fisso, con materie obbligatorie alle quali poi si aggiungono le varie materie di indirizzo.

Le scuole argentine sono il centro di molte attività extrascolastiche sportive e culturali.

# ARGENTINA ORIENTATION CAMP

Prima di iniziare il programma vero e proprio, l'orientamento nel bellissimo scenario montuoso di **Córdoba** offre un'emozionante opportunità di conoscere altri exchange student da tutto il mondo, seguire corsi di introduzione alla lingua spagnola e frequentare workshop su come affrontare l'esperienza.

L'orientation dura **4 giorni**, l'iscrizione è facoltativa ma caldamente consigliata e non inclusa nella quota del programma.



**READY  
TO GO?**





# Programma Exchange

La rete delle famiglie ospitanti si trova sparsa su tutta l'area di **Córdoba e dintorni**. Il programma viene presentato direttamente all'interno delle scuole, così che siano gli studenti stessi a proporre ai genitori l'idea di ospitare un exchange student. Le famiglie sono volontarie e desiderose di condividere la propria vita e cultura per un periodo di tempo che può andare da tre mesi a un intero anno scolastico.

**DESTINAZIONI**  
Area di Córdoba

**SCUOLA**  
Pubblica

**FAMIGLIA**  
Volontaria

**REQUISITI**

- Età: 15-18 anni
- Buona conoscenza della lingua inglese
- Conoscenza dello spagnolo consigliata ma non obbligatoria
- Buoni risultati scolastici

**DURATA**  
Anno / Semestre / Trimestre



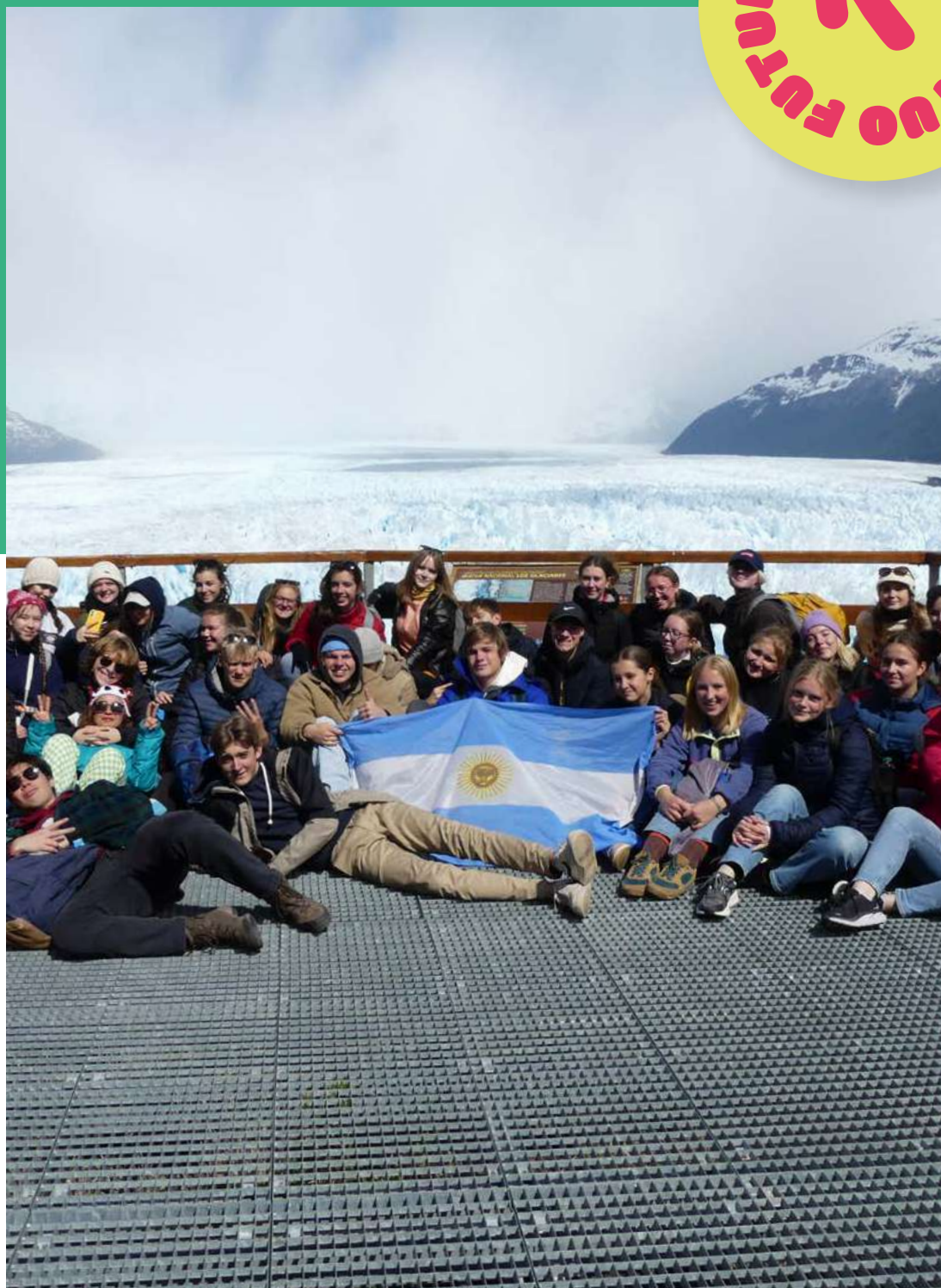

# AUSTRALIA



STANDARD & REGIONAL



## Il Paese

Scopri la terra dei koala e dei canguri!  
L'Australia è un Paese moderno e multiculturale e vanta una natura ricca di specie floro-faunistiche uniche. Ha solo 25 milioni di abitanti, meglio conosciuti come Aussies, concentrati per lo più sulle coste. Con MLC Edu puoi studiare nello Stato del Queensland, grazie alla stretta collaborazione con il ramo internazionale del Ministero della Pubblica Istruzione del Queensland.

Il Queensland, secondo Stato dell'Australia in ordine di grandezza, è la meta ideale grazie al suo clima mite, alle magnifiche spiagge, alla Grande Barriera Corallina e alle città moderne e multiculturali.

In questo Paese pacifico e con uno stile di vita rilassato imparerai ad affrontare gli imprevisti con serenità e tranquillità. Gli australiani sono molto orientati alla famiglia, amanti dello sport e di attività da fare all'area aperta.

## Sistema Scolastico

Il sistema scolastico è diviso in Primary School e Secondary School, formata da 4 anni divisi in due cicli, dai 12 o 13 ai 18 anni di età. Negli ultimi anni di scuola secondaria l'iter scolastico si specializza in base alle scelte dello studente e alle indicazioni della scuola sulle sue attitudini.

Gli exchange student sono guidati da un counselor nella scelta delle materie facoltative. Le scuole pubbliche del Queensland offrono un ottimo livello di istruzione e una gamma eterogenea di materie di studio intesa a massimizzare il potenziale di ogni studente. Gli studenti vengono incoraggiati a prendere parte ad attività extracurricolari, quali sport e club.

L'anno scolastico va da gennaio a dicembre ed è diviso in 4 terms. Si può partire a gennaio, aprile, luglio o ottobre e si può scegliere di frequentare uno, due, tre o quattro term.



# Programma Choice Standard

Il programma permette di scegliere di studiare in una delle scuole delle seguenti aree del Queensland: Brisbane, Sunshine Coast, Gold Coast, e Cairns. È possibile scegliere per quanto tempo studiare, dai 3 mesi all'anno intero.

**BRISBANE:** capoluogo del Queensland e terza città più grande in Australia, conta circa 2,5 milioni di abitanti e offre infrastrutture sportive, splendidi parchi, eventi culturali e ogni genere di intrattenimento.

**CAIRNS:** a nord del Queensland, è famosa per la vicinanza alla Grande Barriera Corallina, per le foreste tropicali e per le attività legate al turismo, all'agricoltura e alla pesca.

**GOLD COAST:** destinazione preferita per le vacanze, è famosa per le sue spiagge e la costa che si estende per 70 km. Meta ideale di surfisti, si trova a circa un'ora a sud di Brisbane.

**SUNSHINE COAST:** a soli 45 minuti a nord di Brisbane, permette di vivere in un clima mite e rilassato tutto l'anno, a contatto con la natura e con l'oceano.



## DESTINAZIONI

Area del Queensland

## SCUOLA

Pubblica

## FAMIGLIA

Percepisce un rimborso spese

## REQUISITI

- Età: 15-18 anni
- Buona conoscenza della lingua inglese
- Buoni risultati scolastici

## DURATA

Un term / Due term / Tre term / Quattro term





## Programma Choice Regional

Le scuole che si possono scegliere nell'ambito del programma Regional si trovano in centri più piccoli, nel Queensland più autentico: scegliendo questo programma lo studente si immergerà nella vita quotidiana australiana in zone meno toccate dal turismo.

Le scuole del programma Regional sono per lo più nella **Capricorn Coast** (Mackay e Yeppoon, vicino a Rockhampton), nella **Fraser Coast** e nella **Burnett Region**, note per le loro spiagge, e a **Toowoomba**, a circa 90 minuti da Brisbane.

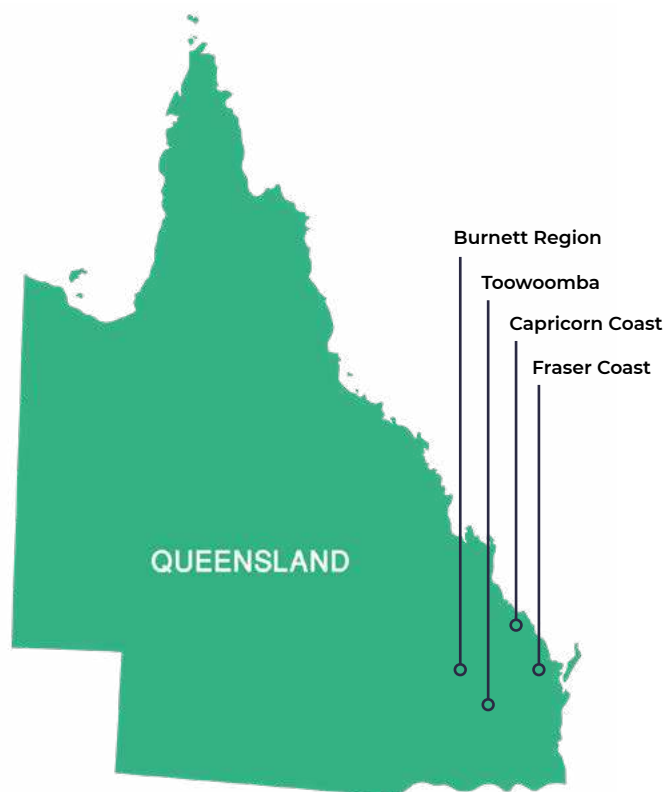

**DESTINAZIONI**

Area del Queensland

---

**SCUOLA**

Pubblica

---

**FAMIGLIA**

Percepisce un rimborso spese

---

**REQUISITI**

- Et : 15-18 anni
  - Buona conoscenza della lingua inglese
  - Buoni risultati scolastici
- 

**DURATA**

Un term / Due term / Tre term / Quattro term

**SE NON ORA,  
QUANDO?**



# NUOVA ZELANDA



## Il Paese

La vita inizia alla fine della vostra comfort zone! La Nuova Zelanda è il Paese più lontano dall'Italia che si possa immaginare – geograficamente parlando! Si trova nel punto opposto del pianeta e ha una forma e una superficie simili al nostro Paese, anche se il clima è diverso perché si tratta di un arcipelago nel mezzo dell'oceano.

Membro del Commonwealth, con capo di Stato il sovrano britannico, è un Paese in cui il retaggio coloniale inglese è predominante, anche se negli ultimi anni si sta dando sempre più spazio alla valorizzazione della cultura indigena maori. L'arcipelago è formato da due isole maggiori (North Island e South Island) e da alcune isole minori; è attraversato da catene montuose e vanta una natura di enorme bellezza. Paese moderno, multiculturale, aperto e accogliente, la sua popolazione ama viaggiare e accogliere visitatori e studenti internazionali.

## Sistema Scolastico

Il sistema scolastico in Nuova Zelanda conserva l'impronta britannica: si indossa la divisa e nel corso della scuola superiore si scelgono una parte delle materie di studio. Le materie obbligatorie sono una o due (tra cui l'inglese), mentre quelle da scegliere sono 4 o 5, tra cui alcune materie professionali come fotografia, arte, musica, contabilità e ospitalità. Oltre a queste, le scuole neozelandesi vantano un'ampia gamma di attività sia artistiche che sportive. La scuola superiore dura 5 anni (dai 14 ai 19) e gli studenti internazionali sono normalmente inseriti in uno degli ultimi 3 anni.

**READY  
TO GO?**

# NUOVA ZELANDA ORIENTATION CAMP

Durante i **3 giorni** di orientamento all'arrivo, lo studente rimarrà affascinato dalla bellezza dei panorami neozelandesi e dalla modernità di **Auckland**. L'orientation camp è incluso nella quota del programma.







## Programma Exchange

Questo è il programma di scambio culturale per eccellenza, nato nello spirito della promozione della conoscenza e del dialogo tra culture diverse, che permette agli studenti di vivere come i propri coetanei in un'altra parte del Mondo, in una famiglia, frequentando una scuola pubblica locale, praticando le attività sportive sociali e culturali offerte dalla comunità.

Nel programma Exchange è la famiglia ospitante a scegliere chi accogliere nella propria casa, quindi la località di destinazione è legata alla scelta da parte di una famiglia ospitante. Il placement (abbinamento famiglia-scuola) può avvenire in qualsiasi parte dell'isola, in località rurali, piccole e di media grandezza.

### DESTINAZIONI

Nuova Zelanda

### SCUOLA

Pubblica

### FAMIGLIA

Volontaria

### REQUISITI

- Età: 15-18 anni
- Buona conoscenza della lingua inglese
- Buoni risultati scolastici

### DURATA

Due term / Quattro term





# Programma Exchange Plus

Questo programma ti permette di scegliere in quale delle due isole della Nuova Zelanda desideri studiare: nord o sud. Entrambe le isole offrono paesaggi mozzafiato e persone molto ospitali. Se ami un clima mite e caldo e ami gli sport acquatici ti consigliamo di scegliere l'isola del nord, ricca di spiagge, foreste e città cosmopolite; se ami gli sport invernali, nell'isola del sud troverai neve d'inverno, montagne spettacolari, foreste incontaminate e laghi cristallini, e un clima più rigido.

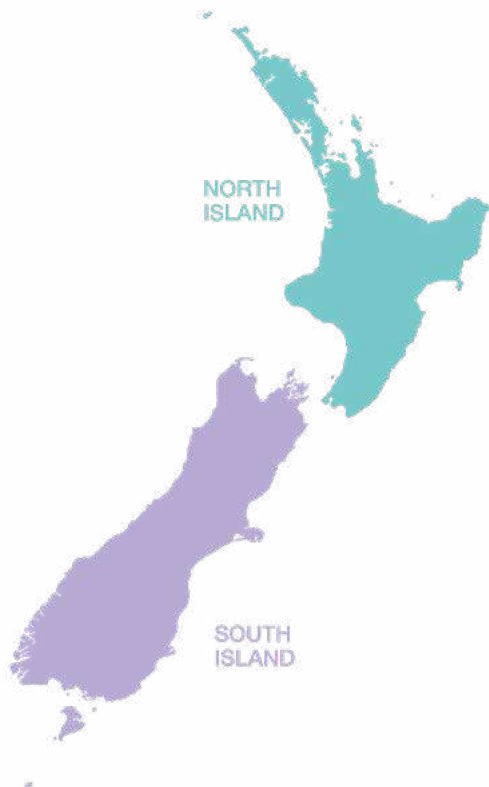

## DESTINAZIONI

Isola del nord o del sud

## SCUOLA

Pubblica

## FAMIGLIA

Volontaria

## REQUISITI

- Et : 15-18 anni
- Buona conoscenza della lingua inglese
- Buoni risultati scolastici

## DURATA

Un term / Due term / Tre term / Quattro term



## Programma Choice

Il programma Choice permette allo studente di scegliere direttamente la scuola da frequentare ed è il programma adatto a chi ha specifiche esigenze da soddisfare (per esempio andare in una specifica località, studiare una certa materia o praticare una determinata attività sportiva o di altro tipo).

Un programma più centrato sulla scuola, ma che non ha nulla da invidiare agli altri programmi in termini di immersione nella cultura locale.

Le scuole possono essere pubbliche o private e la famiglia riceve un rimborso spese per l'ospitalità. Grazie a questo programma puoi decidere di trascorrere in Nuova Zelanda da uno a quattro term.



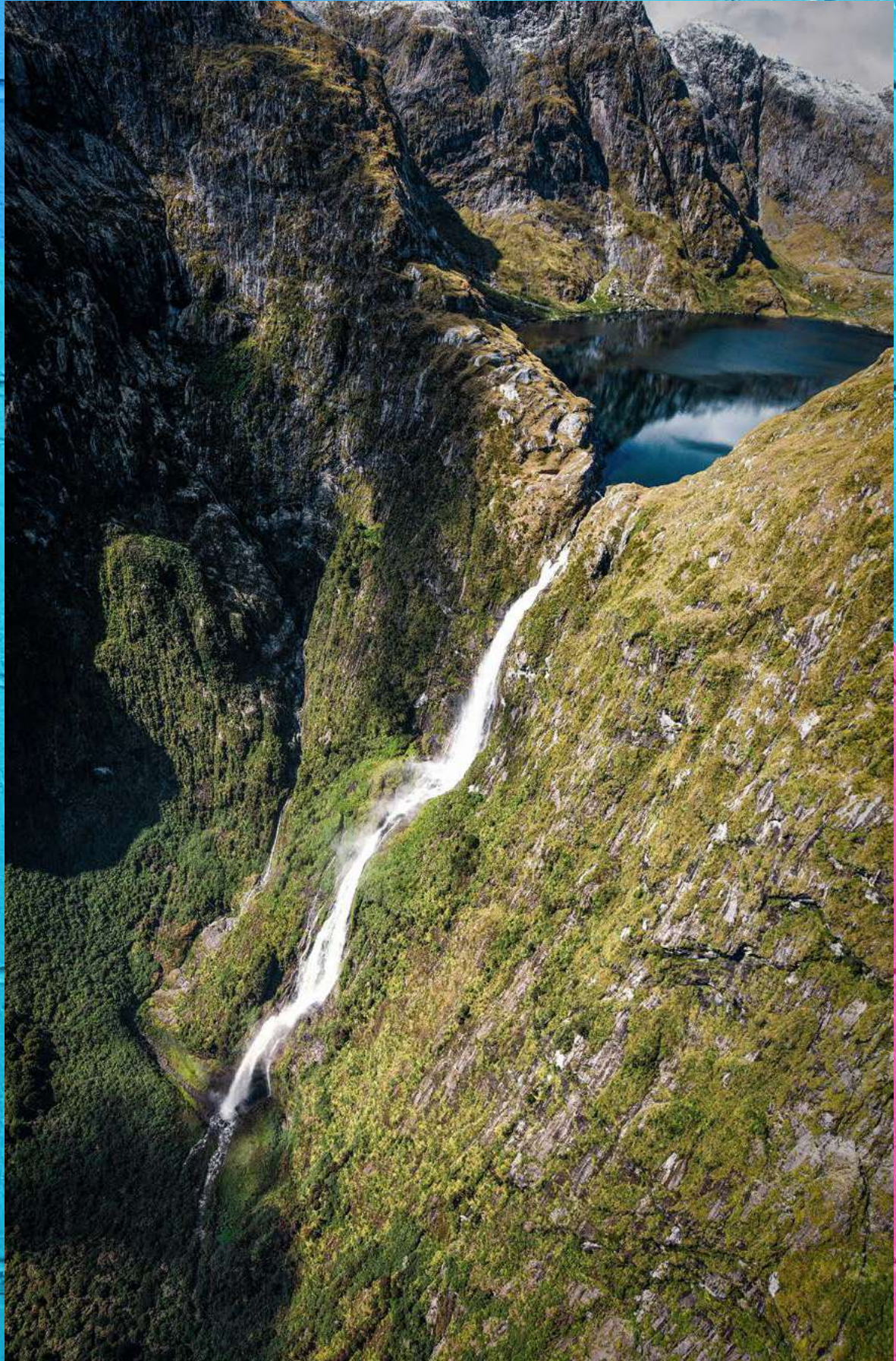

# ESEMPI DI SCUOLE PUBBLICHE

## Isola del Nord

L'Isola del Nord ha un clima caldo e temperato ed è nota per la sua attività vulcanica, le spiagge, i parchi nazionali e le città cosmopolite. Sede di circa tre quarti della popolazione della Nuova Zelanda, ha la città più grande del Paese, Auckland.

### KERIKERI HIGH SCHOOL

La Kerikeri High School è una scuola di grandi dimensioni situata nella piccola e vibrante cittadina di Kerikeri. La sua posizione straordinaria sulla Baia delle isole e il clima subtropicale presente tutto l'anno permettono di praticare diversi sport acquatici come vela, surf e immersioni. Inoltre vi è la possibilità di frequentare una scuola di mountain bike con l'opportunità di esplorare le foreste e i paesaggi magnifici che questa cittadina è in grado di offrire. Tutte le scuole neozelandesi richiedono ai ragazzi di indossare l'uniforme scolastica e le scuole single sex (maschili o femminili) sono piuttosto comuni poiché vantano un'offerta accademica di alto livello e consentono ai ragazzi di sviluppare un percorso didattico ancora più vicino alle proprie preferenze. Le materie offerte sono numerose grazie alla presenza di diversi validi dipartimenti: scienze, studi sociali, tecnologia, arte e molto altro.

### WHAKATANE HIGH SCHOOL

La Whakatane High School è una scuola di medie dimensioni situata a Whakatane, cittadina conosciuta per il suo clima mite e temperato che favorisce attività outdoor entusiasmanti tutto l'anno, fra cui tour per osservare balene e delfini. Oltre alle tradizionali materie curricolari, la scuola di Whakatane vanta un eccellente



programma di studi marini che lo rendono il luogo ideale per gli amanti della biologia marina. Materie musicali (canto, strumenti) e ampia scelta di sport come hockey e netball completano la proposta accademica.

### ST PETER'S COLLEGE

Il St Peter's College è una scuola privata situata nel centro di Auckland, una grande città nel nord della Nuova Zelanda sviluppata intorno a due grandi porti. Il St Peter's College è la scelta ideale per gli studenti amanti della musica, poiché proprio la Facoltà di Musica rappresenta il fiore all'occhiello di questo istituto, che dispone di strutture eccellenti, tra cui aule per le lezioni di strumento e impianti di registrazione avanzati e insegnanti professionisti. Altrettanto degne di nota sono le strutture e i campi per praticare sport come il rugby, il tennis, il cricket e il football. Il St Peter's College è un'istituzione nell'educazione neozelandese maschile e vanta una proposta accademica completa grazie a numerose opportunità extracurricolari, che spaziano dalla musica agli sport, ma anche dal teatro alla Kapa Haka.

# ISOLA DEL SUD

L'Isola del Sud è la più grande tra le due isole della Nuova Zelanda. Con montagne spettacolari, foreste incontaminate e laghi cristallini, lo straordinario scenario dell'Isola del Sud è dominato dalla natura. La città più grande dell'Isola del Sud è Christchurch, conosciuta come la Città Giardino.

## AVONSIDE HIGH SCHOOL

La Avonside High School è una scuola femminile di grandi dimensioni situata a Christchurch, vivace e grande cittadina del Sud, nota come la Garden City, per i suoi sfavillanti giardini botanici. La scuola è situata a soli 20 minuti dal centro cittadino e dalle principali vie dello shopping. Rinomata per la sua atmosfera particolarmente accogliente, questa scuola femminile, attiva da quasi un secolo, ha sviluppato un curriculum ampio e innovativo, elevati standard accademici e un'ampia e interessante offerta di attività extracurricolari. Sebbene l'istruzione sarà organizzata in classi separate per genere, gli studenti avranno comunque l'opportunità di interagire grazie alle attività accademiche e sportive.

Un efficace programma di orientamento aiuta gli studenti internazionali ad adattarsi alla nuova scuola e a scegliere i corsi adatti al proprio livello.

## CROMWELL COLLEGE

Il Cromwell College è un college di medie dimensioni situato a Cromwell, cittadina ricca di paesaggi da togliere il fiato per la presenza di laghi, fiumi e montagne. La scuola è immersa in un incantevole parco che predispone di un campo erboso per hockey & cricket e una piscina riscaldata. Vanta di eccellenti strutture didattiche e sportive e offre una buona varietà di corsi; nelle vicinanze è inoltre presente un centro per la vela e il kayak. È possibile partecipare ad attività ricreative come lezioni pratiche di design e musica. Le classi senior sono piccole e amano avere con sé studenti internazionali. Grazie a programmi coinvolgenti gli studenti possono sperimentare la vita nel Central Otago per i loro ultimi anni di scuola secondaria.



**TIME TO FLY**

# GIAPPONE



## Il Paese

Se hai sempre sognato di immergerti in una cultura millenaria, ricca di tradizioni, innovazione e bellezza, studiare in Giappone è l'esperienza perfetta per te! Il Giappone è il luogo in cui l'antico si fonde con il moderno e ha un sistema scolastico tra i più rigorosi e stimolanti al mondo, in cui si trasmettono non solo conoscenze accademiche, ma anche il rispetto per gli altri, il senso di comunità e la capacità di affrontare le sfide con determinazione. Vivendo con una famiglia ospitante giapponese, scoprirai la bellezza della cucina tradizionale, apprenderai l'arte della convivialità e potrai vivere come un vero local, imparando al contempo una delle lingue più affascinanti del mondo. Partire per il Giappone non significa solo studiare in una scuola diversa dalla propria, ma è un viaggio verso una nuova versione di sé, pronta a scoprire il mondo con occhi diversi.

## Sistema Scolastico

La giornata scolastica giapponese inizia presto e spesso include attività extracurricolari come club sportivi e culturali. L'anno scolastico è diviso in tre trimestri, con inizio ad aprile e fine a marzo dell'anno successivo. Il sistema scolastico giapponese è rinomato per il suo rigore accademico e l'attenzione alla disciplina. La scuola superiore, chiamata Kōtōgakkō, dura tre anni ed è frequentata dagli studenti dai 15 ai 18 anni. Un curriculum standard prevede materie come giapponese, matematica, scienze e studi sociali, ma si possono anche studiare materie opzionali come arte, musica, informatica e lingue straniere.



# SUDAFRICA



## Il Paese

Il Sudafrica è una destinazione unica che ti porterà nel cuore di una delle nazioni più affascinanti e culturalmente ricche del pianeta. Scegliendo di studiare qui, ti immergerai in un sistema scolastico che unisce la profondità delle tradizioni locali con un approccio educativo innovativo e all'avanguardia. Non solo avrai l'opportunità di approfondire materie accademiche di grande rilievo, ma potrai anche esplorare le radici profonde della cultura africana, incontrare compagni provenienti da tutto il mondo e costruire amicizie che dureranno per sempre.

Ma il vero fascino del Sudafrica va oltre le mura scolastiche: dalle leggendarie safari nel Parco Kruger in cui si possono avvistare i Big Five, alla vibrante vita urbana di città come Cape Town e Johannesburg, il Sudafrica ti offre la possibilità di esplorare una delle terre più affascinanti del mondo, mentre ti prepari ad affrontare il tuo futuro con una nuova prospettiva globale.

## Sistema Scolastico

Il sistema scolastico sudafricano è suddiviso in 12 anni, con la scuola superiore che va dal grado 8 al grado 12, per studenti dai 14 ai 18 anni. Potrai frequentare materie canoniche come inglese, matematica e scienze, ma anche materie specializzate in ambiti come tecnologia, economia e agricoltura.

L'anno scolastico è diviso in quattro trimestri e inizia a gennaio per concludersi a dicembre. Le scuole sudafricane offrono un ambiente dinamico e diversificato, con un forte impegno verso l'inclusione e l'uguaglianza. Le scuole superiori spesso vantano strutture moderne e un'ampia gamma di attività extracurricolari, dai club sportivi a quelli culturali, offrendo agli studenti una formazione completa.



# IRLANDA



## Il Paese

*Céad míle fáilte* (centomila volte benvenuti) in Irlanda! Questa è la scritta in gaelico che si trova spesso attaccata alle porte di ingresso delle case irlandesi e che rappresenta l'accoglienza e la calorosità del popolo irlandese.

L'Irlanda, conosciuta come l'Isola di Smeraldo, comprende l'Irlanda del Nord, che è parte del Regno Unito, e la Repubblica d'Irlanda (Eire). Le lingue ufficiali della Repubblica d'Irlanda sono l'inglese e l'irlandese (Gaelico). Il gaelico è la lingua tradizionale irlandese, che ancora oggi viene studiata nelle scuole e parlata correntemente in alcune zone d'Irlanda dette Gaeltacht. L'orgoglio irlandese è presente in varie parti del mondo, grazie alla migrazione di questo popolo in tutti gli angoli del mondo. I tre simboli nazionali sono il trifoglio, l'arpa e la croce celtica e vengono utilizzati molto spesso quando ci si vuole riferire a questo meraviglioso Paese. L'Irlanda è vivace e moderna, con una popolazione giovane e dinamica, ma allo stesso tempo è ricca di patrimoni storici e culturali, di tradizioni antiche, di castelli e dimore storiche. Scegliendola come meta del tuo anno all'estero sarai catturato dalle sue bellezze e ti sentirai accolto sin dal primo giorno grazie alla rinomata ospitalità dei suoi abitanti.

## Sistema Scolastico

La scuola secondaria in Irlanda inizia a 12 anni ed è composta da Junior e Senior Cycle, ognuno dei quali dura tre anni. Nel primo ciclo si studiano dalle 9 alle 11 materie. Al termine del terzo anno si ottiene il Junior Certificate, che permette di accedere al Senior Cycle, composto da Transition Year e da due anni di Leaving Certificate, che conduce al diploma finale. In questo ciclo si studiano 6 o 7 materie tra cui inglese, matematica e irlandese (solo per gli studenti irlandesi).

Di norma gli exchange student vengono inseriti nel penultimo anno di scuola (Fifth Year), ma la decisione finale è presa dalla scuola stessa in base alla conoscenza linguistica, all'età e al percorso scolastico pregresso. In Irlanda sono frequenti scuole solo maschili o solo femminili e l'uniforme è obbligatoria nella maggior parte delle scuole.



# Programma Exchange

In Irlanda puoi trascorrere da uno a tre term: la durata la scegli tu e sulla base del profilo da te fornito in application verrai abbinato a una famiglia ospitante e a una scuola superiore pubblica locale. In questo programma, che riflette lo spirito del vero studente exchange, è essenziale essere aperti a ogni località all'interno dell'Irlanda, perlopiù in località di piccola-media grandezza.

## DESTINAZIONI

Irlanda

## SCUOLA

Pubblica

## FAMIGLIA

Rimborso spese

## REQUISITI

- Età: 15-18 anni
- Buona conoscenza della lingua inglese
- Buoni risultati scolastici

## DURATA

Un term / Due term / Tre term  
(solo Exchange Plus) / Quattro term





# Programma Exchange Plus

Puoi trascorrere da un term fino a tre term in Irlanda, la durata la scegli tu, e verrai abbinato ad una famiglia ospitante e ad una scuola superiore pubblica locale, sulla base del profilo da te fornito. In questo programma, che riflette lo spirito del vero studente exchange, è essenziale essere aperti ad ogni località di destinazione all'interno dell'Irlanda, considerando che in questo Paese si trovano per lo più **località di piccola-media grandezza**.

Questo programma ti offre la possibilità di scegliere la **città di Cork come meta di destinazione**, città che si trova nella zona sud-ovest dell'Irlanda, è una città universitaria con un gran numero di attrazioni e posti da vedere.



## DESTINAZIONI

Irlanda

## SCUOLA

Pubblica

## FAMIGLIA

Rimborso spese

## REQUISITI

- Età: 15-18 anni
- Buona conoscenza della lingua inglese
- Buoni risultati scolastici

## DURATA

Un term / Due term / Tre term  
(solo Exchange Plus) / Quattro term



ALICE F.



# Programma Choice

Il programma Choice permette agli studenti di scegliere direttamente la scuola superiore che desiderano frequentare in Irlanda. MLC Edu propone una rosa di scuole che si trovano nella zona di Dublino o in altre località irlandesi, vicino a paesi o realtà più rurali. In Irlanda puoi decidere di trascorrere un intero anno scolastico, un semestre, o il primo o secondo term. Sono previste delle interruzioni delle attività scolastiche a metà di ogni term, **indicativamente a fine ottobre e a metà febbraio di ogni anno.**

I trasferimenti aeroportuali all'inizio e alla fine di ogni term sono inclusi nella quota. Per chi si trova nell'area di Dublino il trasferimento avverrà in taxi; mentre una combinazione di taxi/trasporti pubblici sarà prevista per chi si trova fuori dall'area di Dublino. Trasferimenti aggiuntivi saranno addebitati alla tariffa appropriata per la località. Con questo programma si ha anche la possibilità di frequentare scuole private e boarding school. Per maggiori informazioni sulle scuole che collaborano con MLC Edu bisogna contattare direttamente l'agenzia.

## FAMILY FIRST

La famiglia ospitante è al centro del programma: con MLC **potrai scegliere tra famiglie attentamente selezionate** e allo stesso tempo indicare la scuola Choice in cui vorrai studiare.

### DESTINAZIONI

Irlanda

### SCUOLA

Pubblica

### FAMIGLIA

Rimborso spese

### REQUISITI

- Età: 15-18 anni
- Buona conoscenza della lingua inglese
- Buoni risultati scolastici

### DURATA

Anno / Semestre / Primo term  
/ Secondo term

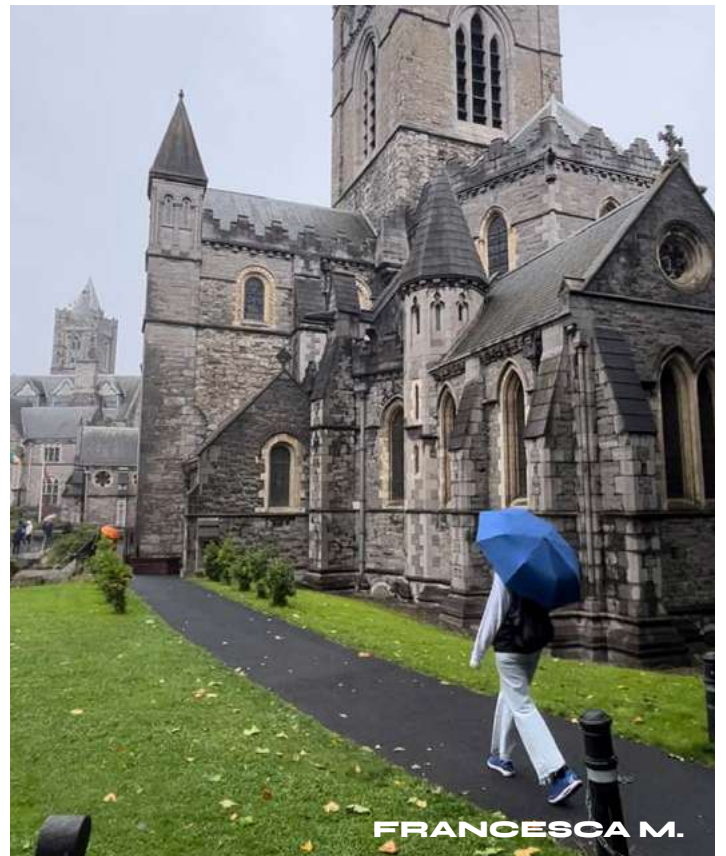

# ESEMPI DI SCUOLE PUBBLICHE



## Dublino

Una delle città più friendly d'Europa, Dublino è energica e divertente grazie alla presenza di caffetterie alla moda e pub sempre affollati da cui riecheggia musica. Tra le vivaci strade del centro, si ergono magnifici edifici storici che testimoniano il suo ricco patrimonio architettonico. Questa città, incastonata tra le montagne, è circondata da paesaggi mozzafiato e bellezze naturali. Imperdibile è la Dublin Bay, punteggiata da pittoreschi villaggi marinari e affacciata su una delle coste più spettacolari d'Irlanda.

### C.B.S. WESTLAND ROW

La C.B.S. Westland Row è una scuola superiore situata nel cuore di Dublino, a soli 10 minuti dal rinomato Trinity College. È una scuola cattolica mista che incoraggia gli studenti a esprimere il massimo del loro potenziale, offrendo un'ampia varietà di materie, con particolare attenzione ai corsi di livello avanzato che spaziano dall'ambito economico a quello artistico, passando per le scienze e le discipline umanistiche. Nel pomeriggio, gli studenti possono partecipare a numerose attività nei vari club sportivi e artistici, o a un corso di cucina che culmina in una competizione annuale in stile Masterchef. Tutte queste attività si svolgono in strutture moderne e attrezzate, garantendo così un ambiente stimolante e confortevole per gli studenti irlandesi e internazionali.

### DE LA SALLE COLLEGE

Il De La Salle College è una scuola secondaria maschile e coeducativa situata nella prestigiosa zona di Churchtown, a Dublino. Come membro del Le Cheile Schools Trust, promotore dell'educazione cattolica, la scuola si impegna a garantire i più alti standard di eccellenza accademica e si dedica al benessere complessivo degli studenti. L'uniforme scolastica, obbligatoria, rappresenta un simbolo di appartenenza e integrazione nella nuova esperienza accademica irlandese. Il curriculum offre una vasta gamma di materie, dalla matematica applicata al design, oltre a numerose attività sportive e culturali come rugby, badminton, calcio e musica. Il De La Salle College è una comunità aperta e inclusiva, pronta ad accogliere tutti gli studenti internazionali che varcano le sue porte.

### CLONTURK COMMUNITY COLLEGE

Il Clonturk College è una scuola secondaria multiconfessionale situata a Whitehall, a soli dieci minuti di autobus dal cuore di Dublino. Qui tradizione e innovazione si fondono, garantendo il successo accademico e lo sviluppo dei talenti individuali di tutti gli studenti. Con una ricca offerta di club sportivi e culturali, al Clonturk College c'è sempre qualcosa di nuovo da scoprire: dalla fotografia alla cucina, dal basket al calcio gaelico fino alla pallamano. Che tu sia appassionato di sport, arti o cultura, qui troverai il corso perfetto per te!



## DONABATE

Il Donabate Community College, situato nel cuore di Donabate e a pochi passi dai pittoreschi villaggi costieri di Rush, Malahide e Portmarnock, è molto più di una scuola. Con un ambiente accogliente e inclusivo, questa grande istituzione mista e multiconfessionale offre un ricco programma di studi e strutture moderne all'avanguardia, oltre a club di musica, teatro, calcio, basket e molti altri. Scegliendo il Donabate College, vivrai un'esperienza scolastica internazionale completa e indimenticabile!

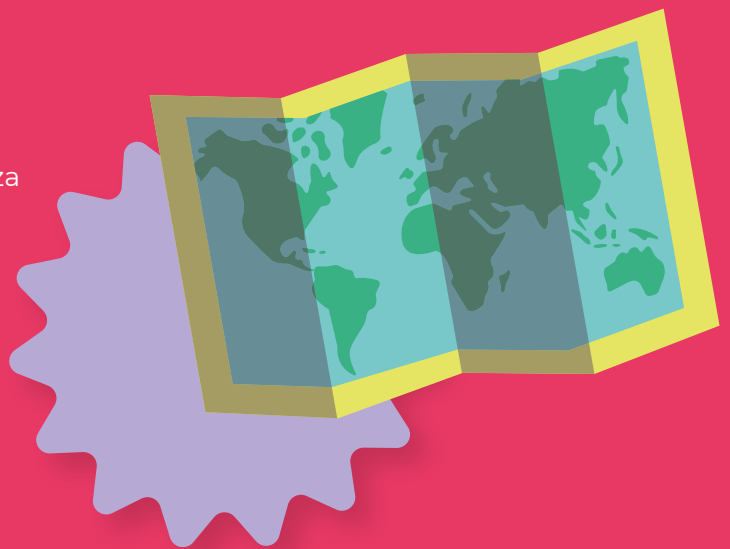

# GRAN BRETAGNA



## Il Paese

*God save the King!*

Il Regno Unito di Gran Bretagna e Irlanda del Nord, localmente chiamato UK (United Kingdom), è formato dalle tre nazioni della Gran Bretagna (Inghilterra, Galles e Scozia) e dall'Irlanda del Nord (o Ulster), la parte nordorientale dell'isola d'Irlanda.

Diversità e unità, abitudini comuni e tradizioni locali, una storia complessa che ha dato vita a uno dei paesi più importanti d'Europa. Dopo il referendum del 2016 e un complesso iter di passaggio, il Regno Unito è ufficialmente uscito dall'UE dall'inizio del 2020. Ciononostante, esso rimane uno dei paesi più aperti e tolleranti delle diversità per la sua lunga storia di contatto con culture diverse e accoglienza di persone che vi si sono stabilite dai cinque continenti. La Gran Bretagna, oltre a essere la patria della lingua inglese, nella versione autoctona del British English, è anche terra di piccoli paesini di campagna e di grandi città cosmopolite.

## Sistema Scolastico

Il sistema scolastico anglosassone offre un'istruzione di eccellenza, che permette agli studenti di specializzarsi nelle materie di maggior interesse durante gli ultimi anni di scuola superiore, in preparazione all'università.

La scuola secondaria in Inghilterra e Galles inizia a 11/12 anni e termina a 17/18, gli ultimi due anni vengono chiamati Sixth Form e gli exchange student vengono di norma inseriti nell'anno 12, dove hanno la possibilità di fare AS Level o il primo anno di A level (livelli di formazione riconosciuti internazionalmente).

Si studiano tre o quattro materie e negli ultimi due anni di scuola superiore molto spazio viene lasciato allo studio individuale (free periods). Nelle scuole è spesso richiesta la divisa o un dress code.





# Programma Exchange

In questo programma la tua collocazione sarà prevalentemente in aree urbane e suburbane, attorno alle città di Brighton, Oxford, Bournemouth e Canterbury. Le famiglie possono essere di diversa composizione e origine culturale. Possono ospitare più di uno studente internazionale (mai della stessa nazionalità).

È possibile frequentare un anno intero presso una scuola a Brighton, senza dover richiedere il visto, con l'obbligo di rientrare in Italia per le vacanze di Natale.

**DESTINAZIONI**  
Gran Bretagna

**SCUOLA**  
Pubblica

**FAMIGLIA**  
Rimborso spese

**REQUISITI**

- Età: 15-18 anni
- Buona conoscenza della lingua inglese
- Buoni risultati scolastici

**DURATA**  
Anno / Semestre / Trimestre







# Programma Exchange Plus

In questo programma le famiglie possono essere di diversa composizione e origine culturale. Possono ospitare più di uno studente internazionale (mai della stessa nazionalità).

È possibile frequentare un anno intero presso una scuola a Brighton, senza dover richiedere il visto, con l'obbligo di rientrare in Italia per le vacanze di Natale.

Nello spirito del programma Exchange, **si può restringere l'area di destinazione, scegliendo una tra le aree urbane attorno alle città di Brighton, Oxford, Bournemouth e Canterbury** oppure scegliendo una collocazione nel **centro città di Oxford e Canterbury**.

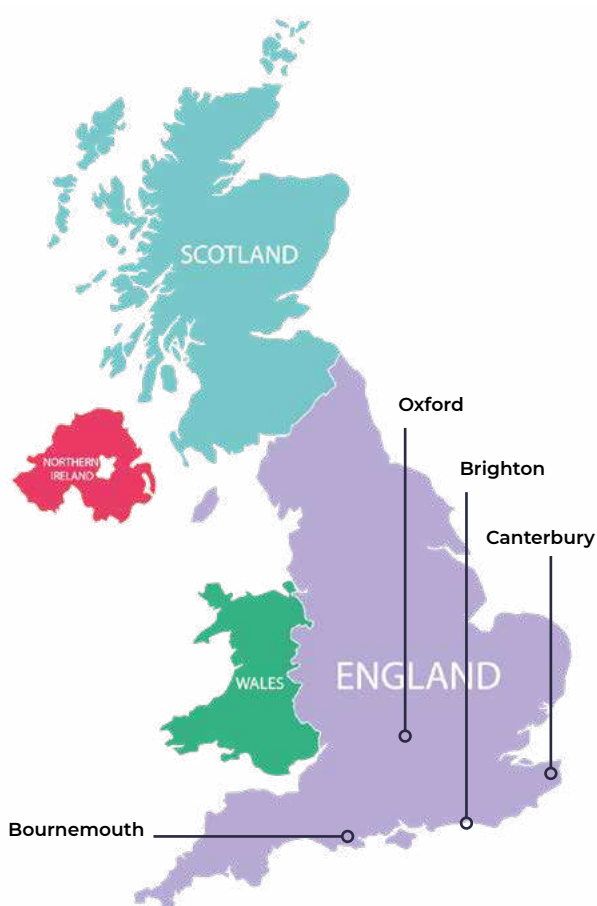

## DESTINAZIONI

Gran Bretagna - Brighton, Oxford, Bournemouth e Canterbury

## SCUOLA

Pubblica

## FAMIGLIA

Rimborso spese

## REQUISITI

- Età: 15-18 anni
- Buona conoscenza della lingua inglese
- Buoni risultati scolastici

## DURATA

Anno / Semestre / Trimestre



## Programma Choice

Gli studenti possono scegliere direttamente la scuola di destinazione. MLC Edu aiuterà i ragazzi e le proprie famiglie a selezionare la scuola più adatta facendo compilare un questionario preliminare a ogni studente.

Nel programma Choice è possibile scegliere di frequentare una scuola pubblica (State Day School/ State College) o privata (Private Day School) e si può decidere di alloggiare presso una famiglia ospitante o residenza (State o Private Boarding School). Il periodo di studio può essere di uno, due o tre term.

La famiglia ospitante è al centro del programma: con MLC **potrai scegliere tra famiglie attentamente selezionate** e allo stesso tempo indicare la scuola Choice in cui vorrai studiare.

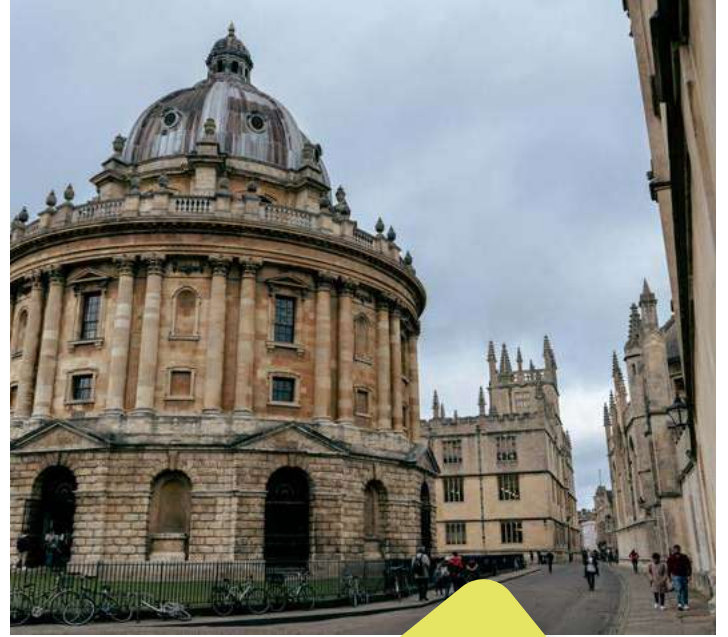

**FAMILY  
FIRST**



## Programma Boarding School

Gli studenti che scelgono di studiare in boarding school sono per lo più studenti particolarmente indipendenti, estroversi, socievoli e che amano gli sport. I dormitori hanno stanze in condivisione, generalmente gli studenti del Sixth Form sono in stanze doppie. L'alloggio è regolarmente ispezionato dal Department for Health.

Alcune boarding school chiudono durante i weekend o una volta al mese, così come durante le settimane tra un term e l'altro. In questo caso gli studenti alloggeranno presso una famiglia ospitante, a un costo extra.

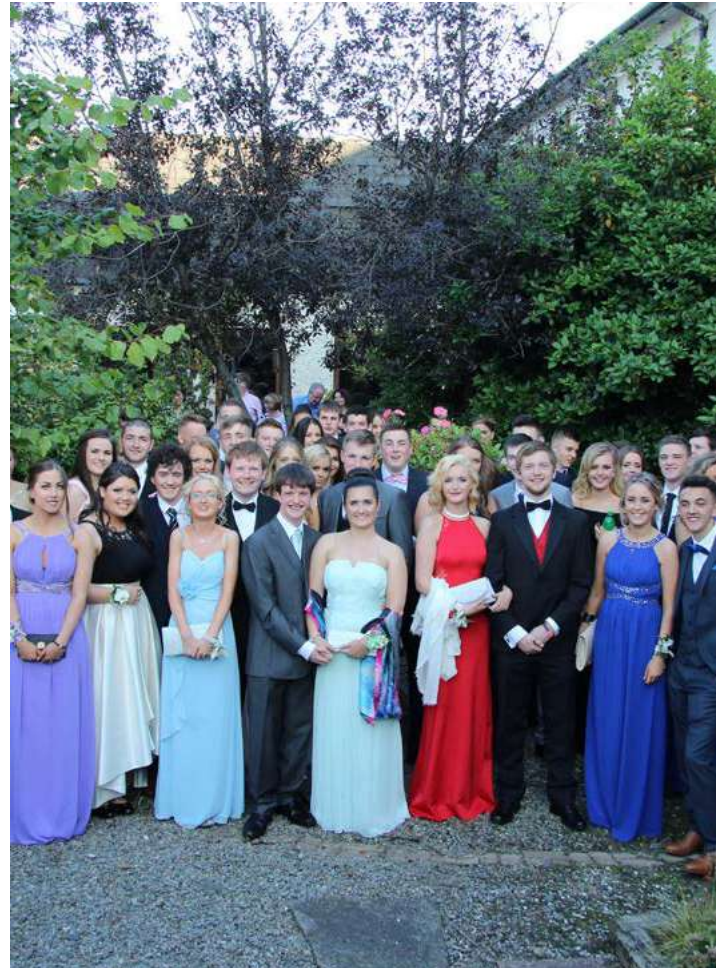

# ESEMPI DI SCUOLE

## VARNDEAN COLLEGE

Il Varndean College è uno tra i college più prestigiosi di Brighton, situato in uno splendido campus con ampi spazi verdi e vista sul mare. Brighton è una vivace città studentesca a pochi chilometri da Londra e offre una grande varietà di attrazioni, movida notturna e festival ed eventi di spessore. Il programma accademico del Varndean college propone oltre 30 corsi A levels tradizionali, una vasta gamma di corsi BTEC professionali, corsi di arte e design e corsi di lingua straniera dal mandarino al russo. Il college vanta strutture con laboratori all'avanguardia e gli studenti possono inoltre accedere ad una serie di attività extracurricolari grazie alla presenza di diversi club sportivi e associazioni. Gli studenti che scelgono il Varndean College godranno di una formazione scolastica d'eccellenza e vivranno a pieno l'atmosfera inglese.

## BEXHILL COLLEGE

Bexhill è un'incantevole località balneare, non molto distante da Londra e Brighton, situata sulla costa sud inglese nella contea dell'East Sussex. Questa culla d'arte ospita meravigliosi musei e siti archeologici ed è servita da ben due aeroporti principali: Heathrow e Gatwick. Il Bexhill College offre un'ampia e riconosciuta proposta accademica di corsi A level, BTEC e corsi di lingue straniere. Tantissime sono le opportunità extracurricolari per gli studenti che hanno accesso a numerose accademie sportive in strutture attrezzate e all'avanguardia e ad un insegnamento di primo livello per le arti performative grazie alla presenza di un'eccellente accademia teatrale.

## BROCKENHURST COLLEGE

Il Brockenhurst College è situato in un accogliente campus all'interno dello splendido Parco Nazionale della New Forest, nell'omonima cittadina di Brockenhurst sulla costa meridionale dell'Inghilterra. Brockenhurst è ben servita dai mezzi pubblici, si possono raggiungere facilmente Londra e Oxford, ma è anche un luogo dove la natura è ovunque e dove cavalli e pony scorrazzano per le strade liberamente! Il college è rinomato per l'ampia varietà di corsi disponibili, A level e professionali e per la sua flessibilità, che consente a ogni studente di creare il programma dei corsi che gli si addice. È possibile studiare diverse lingue, tra cui anche il giapponese e il russo, e sono offerte strutture e spazi per praticare sport e varie attività extracurricolari. Il benessere dello studente è di primaria importanza per il Brockenhurst College, che garantisce anche un valido sistema di supporto e assistenza per gli studenti internazionali.

## HAVANT & SOUTH DOWNS COLLEGE

L'Havant & South Downs College è situata nella meravigliosa Waterlooville (West Sussex), località di campagna a pochi km da Londra e Portsmouth. È la località ideale per studenti che vogliono vivere un'esperienza britannica nella cittadina e avere la possibilità di recarsi con facilità nella metropoli londinese per il weekend. L'Havant & South Downs College è un istituto di istruzione superiore che offre corsi di livello A e professionale, propone inoltre il programma "Be extraordinary" che dà agli studenti l'opportunità di affinare le loro competenze ed essere preparati al meglio per il mondo universitario. È possibile studiare diverse lingue, dal mandarino al russo, e gli iscritti avranno a disposizione grandi aree per lo studio, laboratori, teatro e aree sportive.



# Boarding School

## KING'S ROCHESTER

King's Rochester è una scuola privata situata a Rochester (Kent). Situata in una location straordinaria che solo poche scuole possono vantare, tra il castello antico di Rochester e la cattedrale sul fiume Medway; La King's Rochester, definita eccellente dagli ultimi report di ISI, è pensata per prendersi cura dei suoi studenti grazie ad un corpo docenti di prestigio che aiuta ogni alunno a realizzare il proprio potenziale e sviluppare e scoprire nuove passioni. Per gli amanti dello sport questa è la scuola ideale in quanto possiede strutture nuove e ben attrezzate con campi da tennis, suite per il fitness e tra i migliori campi di cricket della contea. La King's School Rochester è una scuola per la vita che ha l'obiettivo di infondere ai suoi studenti la fiducia e il coraggio di dare il meglio di sé in un ambiente di apprendimento felice sostenuto da un forte senso di attenzione, valori morali e autodisciplina.

## BEDSTONE

Il Bedstone è un tradizionale college britannico situato a Bucknell, un'area di eccezionale bellezza naturale, nella splendida campagna ondulata del sud dello Shropshire. Da 70 anni la scuola garantisce una solida assistenza pastorale e, grazie a classi di dimensioni ridotte, gli studenti superano le aspettative in classe e oltre. La vita accademica è il cuore di ogni scuola e la Bedstone offre un'ampia selezione di corsi GCSE, AS e A-level. L'insegnamento offerto al Bedstone College è di altissimo livello accademico accanto ad un'ampia e diversificata gamma di attività supportate da club e società. Si possono inoltre coltivare molti interessi, dagli sport tradizionali, come calcio e nuoto, ai più esclusivi, come l'equitazione, ma anche teatro, corsi di ceramica e fotografia. Il Bedstone College è la scelta ideale per un'immersione completa nella cultura britannica nonché per scoprire e sviluppare nuovi interessi e talenti.



# SPAGNA



## Il Paese

Benvenuto nella terra delle tapas!

Paese ricco di storia e di tradizioni, ma con uno sguardo rivolto alla modernità. Lo spagnolo è la seconda lingua più parlata al mondo ed è la lingua ufficiale di ben 21 Paesi. Si stima che siano almeno 350 milioni le persone madrelingua spagnola e questo la rende una delle lingue più utilizzate nelle trattative internazionali. Per gli studenti italiani non sarà difficile apprendere la lingua e adattarsi agli usi e costumi di questo Paese perché molto simili ai nostri. Gli spagnoli sono calorosi e accoglienti, amano molto i contatti personali e passare il tempo in compagnia. Tuttavia le differenze regionali esistono ancora oggi e si riflettono nello stile di vita di ogni famiglia.

**TIME TO FLY**

## Sistema Scolastico

L'Educación Secundaria Obligatoria (ESO) dura quattro anni, dai 12 ai 16 anni di età. Al termine di questo percorso si ottiene il Graduado en Educación Secundaria, titolo necessario per il proseguimento degli studi sia di Bachillerato (corrispondente al nostro liceo) che di formazione professionale. Il Bachillerato rappresenta l'ultima tappa dell'educazione secondaria: dura due anni (dai 16 ai 18 anni). Gli studenti exchange vengono generalmente inseriti al 1° Bachillerato. Generalmente, indipendentemente dall'indirizzo della scuola, si trovano le seguenti materie: lingua e letteratura spagnola ed eventuale lingua locale, filosofia, lingua straniera (inglese) ed educazione fisica. Sono presenti, inoltre, materie specializzanti (caratterizzanti l'indirizzo scelto, quali matematica, latino, matematica applicata alle scienze o arte) e materie opzionali. In generale si studiano circa 6 o 7 materie, ma dipende dalla scuola. Nel momento in cui completerai l'application, ti verrà chiesto di segnalare la preferenza tra un percorso più umanistico o più scientifico. Le scuole in Spagna sono piuttosto difficili e ci vuole un bell'impegno per ottenere 9 e 10!



## Programma Exchange

Se desideri trascorrere la tua esperienza di studio in Spagna e non hai richieste specifiche sulla location, allora questo è il programma giusto per te. A seconda di dove si troverà la famiglia ospitante, potrai capitare in qualsiasi località all'interno della Spagna, dove frequenterai una scuola pubblica.

### DESTINAZIONI

Spagna

### SCUOLA

Pubblica

### FAMIGLIA

Volontaria

### REQUISITI

- Età: 15-18 anni
- Buona conoscenza della lingua inglese
- Conoscenza dello spagnolo consigliata ma non obbligatoria
- Buoni risultati scolastici

### DURATA

Anno / Semestre / Trimestre





# Programma Exchange Plus

Se desideri studiare in Spagna, ma vorresti anche avere maggiori garanzie sulla destinazione all'interno di questo Paese, puoi scegliere di indicare un'area di riferimento, tra est (Valencia e Murcia), sud (Andalusia) e l'area attorno a Barcellona.

Oppure restringere ancora di più l'area e scegliere una città tra le seguenti: Sevilla, Zaragoza, Valencia, Alicante, Cádiz, Murcia, Huelva, Barcelona. La scelta di un'area o città ha un costo aggiuntivo. A Valencia le scuole potrebbero avere 1-3 classi in Valenciano (lingua locale). Questo varia da scuola e insegnante. Chi sceglie Barcellona deve tenere presente che la lingua di insegnamento è il Catalano.

## DESTINAZIONI

Preferenza tra area o città

---

## SCUOLA

Pubblica

---

## FAMIGLIA

Volontaria

---

## REQUISITI

- Età: 15-18 anni
- Buona conoscenza della lingua inglese
- Conoscenza dello spagnolo consigliata ma non obbligatoria
- Buoni risultati scolastici

---

## DURATA

Anno / Semestre / Trimestre







# GERMANIA



## Il Paese

Preparati ad assaggiare i famosi Bratwurst con crauti! La Germania è da sempre uno dei Paesi europei più importanti, non solo a livello geografico, ma anche culturale ed economico. È il primo partner commerciale dell'Italia ed è il primo Paese di provenienza dei turisti stranieri che giungono in Italia. Inoltre, il tedesco è lingua ufficiale non solo della Germania, ma anche di altri Paesi quali l'Austria, il Liechtenstein, la Svizzera (insieme all'italiano e al francese), il Belgio (insieme al francese e al fiammingo) e il Lussemburgo (insieme al francese e al lussemburghese). Il tedesco è, dopo l'inglese, la lingua di comunicazione più usata in Europa. La Germania è un Paese ricco e variegato, con una popolazione abituata allo scambio culturale. I tedeschi sono molto generosi e conviviali, quindi non farti intimorire se all'inizio risultano freddi e distanti.

## Sistema Scolastico

Sono i singoli Stati (Länder) a gestire il sistema educativo nel territorio di loro competenza. L'anno scolastico inizia tra fine luglio e settembre, in base al Land di destinazione. Anche il calendario scolastico varia in base alla scuola e al Land di riferimento. L'istruzione secondaria dura fino ai 18 anni circa e le scuole si dividono in: Hauptschule / Realschule, Gymnasium e Gesamtschule Stadtteilschule.

- **Il Gymnasium** fornisce una preparazione per gli studi accademici. È simile al nostro Liceo in quanto fornisce la preparazione più completa in vista di un ingresso all'università.
- **Hauptschule e Realschule** offrono percorsi simili e materie più professionali, spesso combinate con periodi di apprendistato. Simile ai nostri istituti tecnici.
- **La Gesamtschule** combina un insegnamento superiore, comune a tutti gli studenti nei primi anni, a un percorso specializzato negli ultimi anni. Non è presente in tutti i Länder ed è stata istituita più recentemente per cercare di superare le rigide divisioni tra i tipi di scuole.



# Programma Exchange

Scegliendo questo programma verrai ospitato da una famiglia volontaria e frequenterai una scuola pubblica locale. La località di destinazione dipenderà dalla scelta di una famiglia ospitante che deciderà di accoglierti. In questo programma è generalmente richiesta una conoscenza pregressa della lingua tedesca.

## DESTINAZIONI

Germania

## SCUOLA

Pubblica

## FAMIGLIA

Volontaria

## REQUISITI

- Età: 15-18 anni
- Buona conoscenza della lingua inglese
- Buona conoscenza del tedesco (almeno due anni di studio)
- Buoni risultati scolastici

## DURATA

Anno / Semestre / Trimestre



ALICE R.



LORENZO G.



# Programma Exchange Plus

Se preferisci indicare una località di preferenza puoi scegliere una tra le seguenti destinazioni: Berlino e Brandeburgo, Brema, Dresda (Sassonia), Amburgo e Lüneburg, Coblenza e dintorni (Renania-Palatinato), Minden, Colonia, Bonn e dintorni (Nord Reno - Westphalia), Lubecca (Schleswig-Holstein), Mannheim, Heidelberg, Weinheim, Ulm e dintorni (Baden-Württemberg), Bayreuth, Norimberga e Fürth / Erlangen (Baviera).

La disponibilità può variare in base al momento dell'iscrizione. Per questo programma è richiesto un livello di conoscenza della lingua B1. Questo verrà testato in fase di colloquio.

## DESTINAZIONI

Scelta città

---

## SCUOLA

Pubblica

---

## FAMIGLIA

Volontaria

---

## REQUISITI

- Età: 15-18 anni
  - Buona conoscenza della lingua inglese
  - Livello B1 in tedesco
  - Buoni risultati scolastici
- 

## DURATA

Anno / Semestre / Trimestre

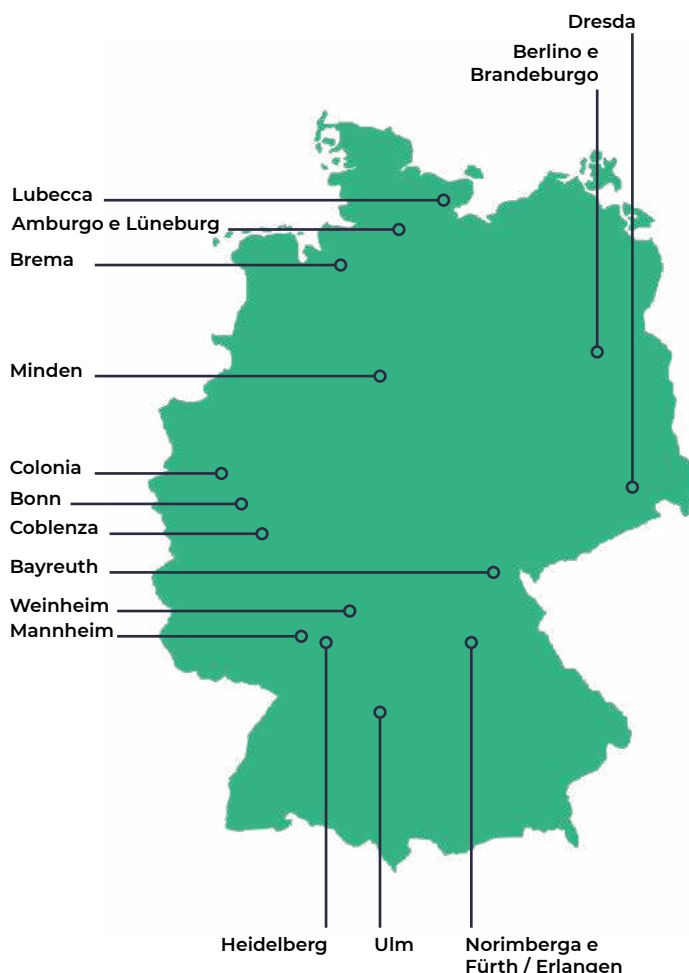



**READY  
TO GO?**



# FRANCIA



## Il Paese

Preparati ad assaggiare i croissant più famosi al mondo! Diventare exchange student in Francia permette non solo di conoscere a fondo la realtà quotidiana del Paese e imparare il francese, ma anche di entrare in contatto con una realtà sociale stimolante in continua crescita. Il francese, parlato in molti paesi Europei ed extraeuropei, è inoltre idioma ufficiale di alcune importanti organizzazioni internazionali, come la Commissione Europea, l'ONU e l'UNESCO. La Francia, per la propria storia coloniale e migratoria, è un ambiente multietnico in continua evoluzione, che presenta una varietà di paesaggi e di tradizioni che contribuiscono alla ricchezza del suo patrimonio culturale. Sono infatti più di 40 i siti riconosciuti dall'UNESCO come patrimonio dell'umanità: Mont-Saint-Michel in Normandia, la Reggia di Versailles, il Pont du Gard in Occitania, la città di Lione e molto altro.

## Sistema Scolastico

In Francia le scuole sono statali, private ma finanziate dallo Stato (stessi programmi di quelle statali), o private (comunque controllate dallo Stato, devono rispettare criteri e valori condivisi). Gli studenti che partecipano al programma vengono per lo più iscritti in scuole superiori pubbliche. Le classi del Lycée vengono chiamate: Seconde, Première e Terminale.

- **Seconde:** gli studenti seguono un percorso scolastico comune, dove le materie sono tutte obbligatorie (francese, storia e geografia, inglese, seconda lingua straniera, economia, matematica, fisica e biologia, sport, educazione morale e civica, tecnologia e scienze digitali).
- **Première:** gli studenti seguono materie obbligatorie (storia e geografia, inglese, seconda lingua straniera, scienze, sport, educazione morale e civica) e 3 materie facoltative a scelta. Tra le materie proposte: arte, filosofia, ecologia, chimica, biologia, economia.
- **Terminale:** oltre alle materie obbligatorie (filosofia, storia e geografia, inglese, seconda lingua straniera, scienze, sport ed educazione civica e morale), gli studenti seguono 2 materie a scelta. Non è presente in tutti i Länder ed è stata istituita più recentemente per cercare di superare le rigide divisioni tra i tipi di scuole.

Tutti i corsi sono tenuti in francese.



# Programma Exchange

Verrai ospitato da una famiglia volontaria e frequenterai una scuola pubblica o privata locale. La località di destinazione dipenderà dalla scelta di una famiglia ospitante che deciderà di accoglierti. Le famiglie possono essere di diversa composizione e origine culturale. In questo programma è generalmente richiesta una conoscenza pregressa della lingua francese.

## DESTINAZIONI

Francia

## SCUOLA

Pubblica / Privata

## FAMIGLIA

Volontaria

## REQUISITI

- Età: 15-18 anni
- Buona conoscenza della lingua inglese
- Buona conoscenza del francese (almeno due anni di studio)
- Buoni risultati scolastici

## DURATA

Anno / Semestre / Trimestre





# Programma Exchange Plus

Se desideri esprimere una preferenza per una regione all'interno della Francia, puoi scegliere tra le seguenti proposte: Bretagna-Normandia / Provenza / Aquitania / Occitania / Rodano-Alpi / Grande-est e area di Parigi (comuni limitrofi).

Inoltre, se hai una propensione per uno sport e cerchi una scuola che ti permetta di continuare a praticarlo, oppure un'attività (suonare uno strumento) che vorresti portare avanti al di fuori dell'ambito scolastico o necessiti di una dieta specifica, possiamo trovare la soluzione più adatta alle tue richieste.

## DESTINAZIONI

Scelta città

## SCUOLA

Pubblica / Privata

## FAMIGLIA

Rimborso spese

## REQUISITI

- Età: 15-18 anni
- Buona conoscenza della lingua inglese
- Buona conoscenza del francese (almeno due anni di studio)
- Buoni risultati scolastici

## DURATA

Anno / Semestre / Trimestre

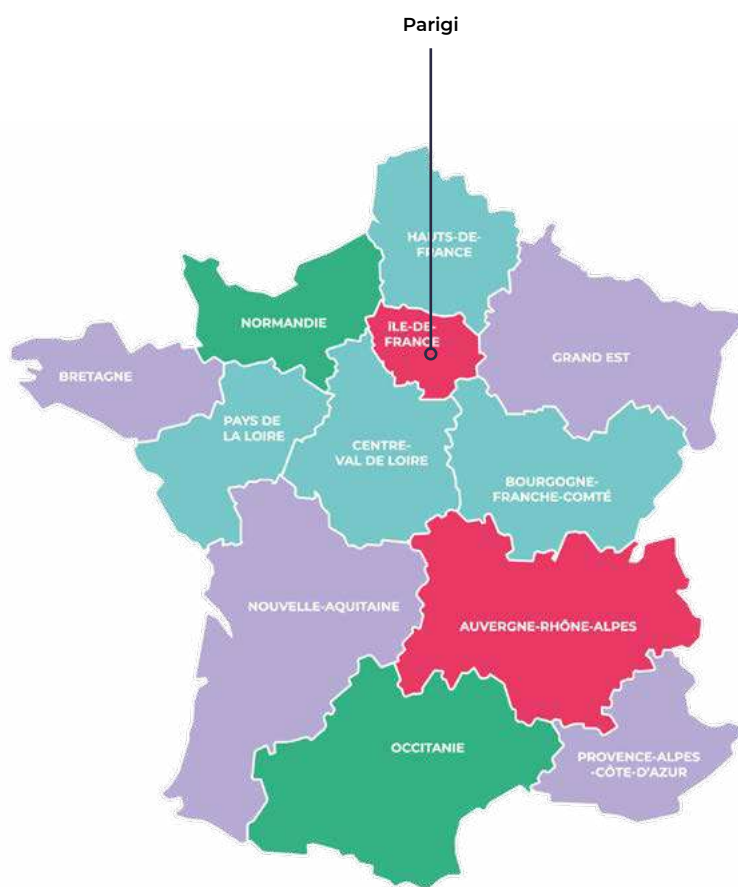





# PAESI BASSI



## Il Paese

Lasciati affascinare dalle distese di tulipani!

Il Regno dei Paesi Bassi, costituito da 12 province. Questo Paese è rinomato per l'attenzione all'ambiente, la qualità della vita e la cultura aperta e amichevole. Un cittadino su due si sposta in bicicletta ed è per questo che anche agli studenti exchange verrà data una bici per percorrere brevi distanze. Per i tragitti più lunghi gli studenti potranno utilizzare i trasporti pubblici. Nei Paesi Bassi la maggior parte della popolazione è fluente in inglese, ma la lingua ufficiale e di insegnamento nelle scuole è l'olandese. I futuri exchange students dovranno prendere confidenza con la lingua prima del loro arrivo seguendo un corso online, incluso nella quota del programma.

## Sistema Scolastico

Il calendario scolastico varia leggermente in base alla Provincia di destinazione. Generalmente l'anno scolastico comincia a fine agosto/inizio settembre e si conclude tra fine luglio/inizio agosto. Il percorso scolastico superiore, che inizia a 12 anni, si divide in diverse tipologie di scuole, tra cui HAVO, simile ai nostri istituti tecnici, e VWO, simile al nostro liceo. Gli studenti internazionali solitamente vengono iscritti al penultimo anno della HAVO o al penultimo anno della VWO. Questo viene deciso dalla scuola, in base all'età. Gli studenti exchange non vengono mai inseriti all'ultimo anno di scuola superiore.

**READY  
TO GO?**

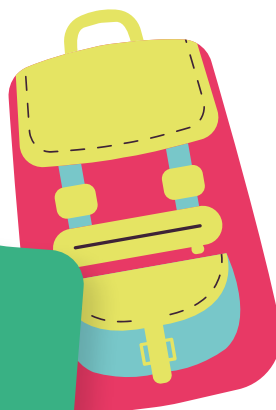

# PAESI BASSI ORIENTATION CAMP

Se deciderai di vivere la tua esperienza nei Paesi Bassi, sono previste **5 notti e 6 giorni**, inclusi nella quota, di Orientation **ad Amsterdam** per prepararti al meglio allo scambio culturale!

Durante questi giorni avrai la possibilità di partecipare a lezioni di conversazione in olandese, imparare ad andare in bicicletta (se necessario) e partecipare a tante altre attività didattiche per conoscere al meglio la nuova cultura e lo stile di vita olandese. Il tour della città ovviamente non può mancare! Avrete modo di visitare la città in bicicletta e in barca navigando i canali di Amsterdam. Nel fine settimana è prevista la festa di fine Orientation, mentre la giornata "Incontra il tuo studente" è il giorno in cui le famiglie arriveranno a conoscerti e a portarti a casa con loro per iniziare l'avventura da exchange student.





## Programma Exchange

Il programma inizia con l'orientation ad Amsterdam, una volta terminato, inizierai la tua avventura con la tua famiglia ospitante. È comune per gli studenti che rimangono un anno scolastico (ma non solo) essere accolti da due o più famiglie ospitanti durante il programma. Frequenterai una scuola superiore pubblica locale, in base a dove si trova la tua famiglia ospitante. Potrai capitare in una qualsiasi delle 12 Province che costituiscono il Paese. Le partenze per i periodi brevi possono avvenire anche a ottobre/novembre, altrimenti le partenze sono previste per fine agosto/inizio settembre o inizio gennaio, per il secondo semestre.

### DESTINAZIONI

Paesi Bassi

### SCUOLA

Pubblica

### FAMIGLIA

Volontaria

### REQUISITI

- Età: 15-18 anni
- Buona conoscenza della lingua inglese
- Buoni risultati scolastici

### DURATA

Anno / Semestre / Trimestre





# PAESI SCANDINAVI



## Il Paese

I Paesi Scandinavi si caratterizzano per una forte uguaglianza sociale e per il ruolo attivo dello Stato nella vita pubblica. Per questi motivi e per la natura mozzafiato, ogni anno molti studenti scelgono di trascorrere un periodo scolastico in Scandinavia.

### SVEZIA

La Svezia vanta grandi foreste, laghi e isole, tutti aperti al pubblico. È anche chiamata “la terra in cui il sole non tramonta mai” dato che ci sono pochissime ore di buio nei mesi estivi. Indipendentemente dalla stagione, gli svedesi amano trascorrere molto tempo all’aria aperta, in particolare in mezzo alla natura. Un’altra loro passione è il cibo, di cui vanno molto fieri.

### DANIMARCA

La Danimarca, essendo uno dei più antichi Paesi al mondo, vanta una lunga storia, che può essere scoperta visitando le città storiche o gli antichi castelli ma, allo stesso tempo, è anche il Paese leader dell’innovazione e del design.

### NORVEGIA

La Norvegia è un Paese dagli ampi spazi, circondato dalla natura e da abitanti amichevoli,

tanto che nel 2017 venne nominato “the happiest country in the world”. I norvegesi amano trascorrere il tempo libero all’aperto indipendentemente dalla stagione. Un’esperienza into the wild che ti farà sentire un vero norvegese!

### FINLANDIA

Il nome della Finlandia in finlandese è Järvi-Suomi, il Paese dei laghi, che ne caratterizzano il paesaggio. La Finlandia è uno dei Paesi più benestanti del mondo, con un’altissima qualità della vita e un sistema scolastico all’avanguardia. Paese aperto e multiculturale, con città di dimensioni contenute.

## Sistema Scolastico

Nei Paesi Scandinavi le scuole superiori durano tre anni, in Svezia e Danimarca si chiamano “Gymnasium”, mentre in Norvegia “Videregående”. L’inserimento in classe verrà determinato direttamente dalla scuola in base all’età e al percorso scolastico dello studente. L’anno scolastico inizia nel mese di agosto e termina nel mese di giugno. Sono previste delle pause nel mese di ottobre,



per le festività natalizie, a febbraio e anche per Pasqua. Di norma le materie obbligatorie sono inglese, matematica, lingua del Paese ospitante, storia ed educazione fisica. Ci saranno poi altre materie che ti verranno proposte direttamente dalla scuola. Se ti interessa praticare un'attività sportiva potrai farlo durante il tempo libero iscrivendoti ad un club oppure ad una società sportiva.



Il sistema scolastico è di eccellenza e all'avanguardia. Le lezioni si tengono nella lingua del Paese ospitante ma, allo stesso tempo, avrai modo di migliorare il tuo inglese dato che oltre l'ottanta per cento degli scandinavi parla inglese fluentemente. Prima di partire è opportuno frequentare un corso di svedese, norvegese o danese per familiarizzare con la lingua.



## Programma Exchange

Ti permetterà di frequentare una scuola pubblica in uno dei Paesi Scandinavi, tranne la Finlandia. La scelta finale circa il Paese dove andrai a vivere l'esperienza verrà fatta dal nostro partner scandinavo. Ogni destinazione ti darà modo di conoscere e rimanere affascinato dalla cultura e dalla bellezza del Nord Europa.

### DESTINAZIONI

Paesi Scandinavi

### SCUOLA

Pubblica

### FAMIGLIA

Volontaria

### REQUISITI

- Età: 15-18 anni
- Buona conoscenza della lingua inglese
- Familiarizzazione con la lingua del Paese di destinazione
- Buoni risultati scolastici

### DURATA

Anno / Semestre

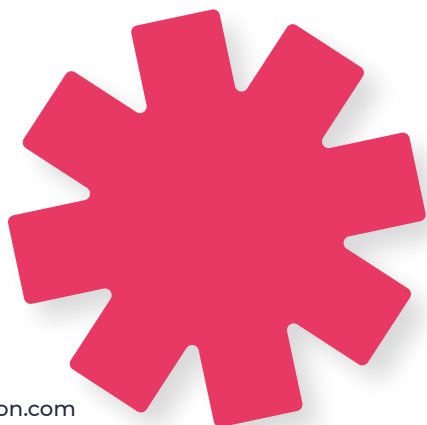



# Programma Exchange Plus

Questo programma ti permette di esprimere la preferenza di uno Stato specifico. Puoi scegliere tra Svezia, Norvegia, Danimarca e Finlandia.

## DESTINAZIONI

Scelta Stato

---

## SCUOLA

Pubblica / Privata

---

## FAMIGLIA

Rimborso spese

---

## REQUISITI

- Età: 15-18 anni
  - Buona conoscenza della lingua inglese
  - Familiarizzazione con la lingua del Paese di destinazione
  - Buoni risultati scolastici
- 

## DURATA

Anno | Semestre  
Trimestre | Bimestre (solo in Svezia e Danimarca)





# Programma Choice

## IB e pre-IB Danimarca

L'International Baccalaureate (IB) è un diploma internazionalmente riconosciuto che si consegue con un percorso di studi di due anni (gli ultimi due della scuola superiore). È possibile anche frequentare un solo anno (senza conseguire l'IB), per conoscere questa importante realtà internazionale. **Nel programma IB in Danimarca, tutte le lezioni e le attività sociali sono svolte in inglese.** Gli studenti possono scegliere tra il Pre-IB e il Diploma IB. Questo programma permette di selezionare direttamente la scuola di destinazione.

**DESTINAZIONI**  
Danimarca

**SCUOLA**  
Pubblica

**FAMIGLIA**  
Residence

**REQUISITI**

- Età: 15-18 anni
- Buona conoscenza della lingua inglese
- Buoni risultati scolastici

**DURATA**  
Annuale

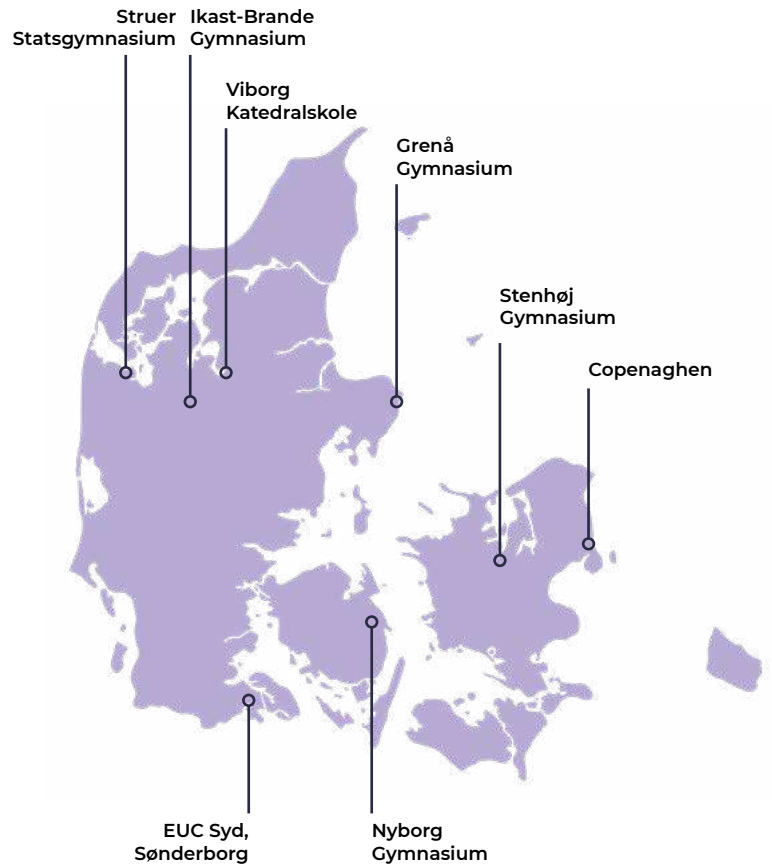



# ESTONIA



## Il Paese

L'Estonia, situata nel cuore del Baltico, è un Paese piccolo ma ricco di storia, natura incontaminata e una straordinaria innovazione tecnologica, che avrai modo di conoscere sin da subito grazie a un orientation camp. Tallinn, la capitale, è una città dal fascino medievale, ma allo stesso tempo un hub di tecnologia e startup, simbolo di una nazione proiettata nel futuro, nota per il suo impegno verso la sostenibilità e la digitalizzazione. Vivere in Estonia significa immergersi in una cultura ospitale, dove il rispetto per l'ambiente e il benessere individuale sono al centro: grazie a un mix perfetto tra tradizione e innovazione, l'Estonia è una destinazione affascinante per chi cerca un'esperienza unica, sia dal punto di vista educativo che personale.

## Sistema Scolastico

L'Estonia vanta un sistema scolastico all'avanguardia, riconosciuto come uno dei migliori in Europa. I suoi studenti eccellono regolarmente nei test internazionali, grazie a un modello educativo che pone grande enfasi sull'autonomia, l'innovazione e lo sviluppo delle competenze digitali. La scuola estone si suddivide in istruzione primaria e secondaria, con un'ampia offerta di programmi curriculari e extracurriculari. Le classi, di dimensioni contenute, favoriscono un approccio personalizzato, e gli insegnanti, altamente qualificati, incoraggiano il pensiero critico e la creatività. Studiando in Estonia acquisirai competenze di valore globale, in un Paese che punta al futuro.

**READY  
TO GO?**



# AUSTRIA



## Il Paese

Pronto a fare il pieno di Pretzel!

Trascorrere l'anno scolastico all'estero in Austria significa scoprire luoghi che raccontano la storia artistica e culturale dell'Europa e caratterizzati da una natura incontaminata. Benvenuti tra incantevoli montagne, verdi vallate, laghi cristallini e città ricche di memoria storica e proiettate nel futuro. Diventa un exchange student in Austria per migliorare la lingua tedesca. La famiglia ospitante guiderà gli studenti internazionali nella scoperta della vita quotidiana magari in un piccolo centro tra le montagne, ma offrendo la possibilità di conoscere le grandi città del Paese e la splendida natura di questo Paese ricco di tesori.

## Sistema Scolastico

In Austria terminato il primo ciclo scolastico, gli studenti entrano nel ciclo secondario e qui hanno la possibilità di scegliere tra due tipi di percorso che termineranno a 17 anni:

- **Hauptschule:** scuola secondaria di indirizzo generale che prepara gli studenti ad entrare nel mondo del lavoro.

- **AHS:** simile al liceo, offre una preparazione più approfondita e mirata al proseguimento degli studi a livello universitario. La AHS, si suddivide in diversi Gymnasium, equivalente al nostro liceo, con vari indirizzi scolastici tra cui quelli scientifico, umanistico e sportivo. I primi 4 anni si riceve un'educazione base mentre gli ultimi 4 anni, dal grade 10° a 12° , si iniziano a studiare anche le materie generali di indirizzo. In linea generale possiamo affermare che il sistema scolastico austriaco è uno dei migliori del mondo.

Un alto livello di istruzione è ritrovabile soprattutto nelle zone rurali e nelle piccole comunità, dove le scuole hanno mantenuto la loro struttura e la loro qualità educativa. L'exchange student è solitamente inserito nel Gymnasium e a seconda della sua preparazione scolastica, dell'età e della competenza linguistica potrà essere iscritto al 10°, 11° o 12° grade. Nelle scuole è possibile partecipare ad attività sportive, musicali, linguistiche e culturali.



# Programma Exchange

## DESTINAZIONI

Austria

## SCUOLA

Pubblica / Privata

## FAMIGLIA

Volontaria

## REQUISITI

- Et : 15-18 anni
- Buona conoscenza della lingua inglese
- Consigliata la conoscenza del tedesco
- Buoni risultati scolastici

## DURATA

Anno / Semestre / Trimestre



# SVIZZERA



## Il Paese

Benvenuto nella terra del cioccolato!

La Svizzera è un Paese dalle caratteristiche uniche. Nei cantoni svizzeri si parlano quattro diverse lingue, tutte ufficiali nel Paese (tedesco, francese, italiano e romancio) e ci sono diverse tradizioni religiose (cantoni cattolici e cantoni protestanti). Il Paese è inoltre uno dei più ricchi del mondo, e le sue città sono stabilmente ai primi posti delle classifiche mondiali per qualità della vita e sicurezza. È un Paese a forte vocazione internazionale, accoglie persone da tutto il mondo per motivi di studio e lavoro, ma conserva gelosamente le sue tradizioni. Gli exchange student vivranno le bellezze del cantone tedesco: splendide città sugli altipiani, laghi, cime innevate d'inverno e valli verdi d'estate affascinano da sempre i visitatori; ovviamente, insieme al delizioso cioccolato e alla meravigliosa varietà dei formaggi prodotti nelle valli alpine!

## Sistema Scolastico

Indicativamente il 95% dei ragazzi frequenta scuole pubbliche, che sono gratuite. Nel sistema educativo svizzero, le lingue straniere rivestono una grande importanza. Gran parte dei ragazzi imparano l'inglese e almeno una seconda lingua nazionale.

I ragazzi frequentano tre anni di istruzione di livello secondario I e II. Il livello secondario II, che apre i giovani svizzeri a svariate possibilità: formazione professionale Gymnasium o liceo che porta a un diploma di liceo.

Gli studenti internazionali solitamente vengono inseriti nel Gymnasium (liceo). Come in Italia, gli studenti hanno una media di 2 ore a settimana di educazione fisica e molti sport sono offerti a livello locale, attraverso i club di Paese o i centri sportivi. Gli studenti sono incoraggiati a partecipare a sport o altri club nel tempo libero.





# Programma Exchange



Se desideri trascorrere la tua esperienza di studio in Svizzera nel cantone tedesco e vuoi vivere a pieno l'esperienza di scambio culturale, allora questo è il programma giusto per te. In base alla tua application verrai abbinato alla famiglia e scuola più adatta a te. Potrai capitare in **qualsiasi località all'interno del cantone tedesco della Svizzera.**



## DESTINAZIONI

Cantone tedesco, Svizzera

## SCUOLA

Pubblica

## FAMIGLIA

Volontaria

## REQUISITI

- Età: 15-18 anni
- Buona conoscenza dell'inglese
- Buona conoscenza del tedesco (almeno due anni di studio)
- Buoni risultati scolastici

## DURATA

Anno / Semestre

# PROGRAMMA HIGH SCHOOL



# DOPPIO DIPLOMA USA-ITALIA



**SE NON ORA,  
QUANDO?**

Il Doppio Diploma USA-Italia è un'opportunità unica che ti consente di ottenere un diploma americano studiando online da 4 a 6 materie alla Washington Academy (Maine) o alla Wayland Academy (Wisconsin).

Ottenere un doppio diploma rende il tuo CV più competitivo sia per l'ammissione alle università sia per le future candidature lavorative. Inoltre, offre la possibilità di approfondire materie non presenti nelle scuole italiane, sviluppando nuove competenze e migliorando la conoscenza della lingua inglese.

Grazie a questo programma, inoltre, potrai ricevere supporto gratuito per le candidature alle università dei partner americani di MLC Edu, situate in Paesi anglosassoni come Stati Uniti, Australia, Nuova Zelanda e Gran Bretagna.

### Come Funziona il Programma?

Il percorso è flessibile e adattabile alle tue esigenze. Puoi iniziare a studiare al primo anno di scuola superiore e completare il programma nel corso di 1-4 anni. L'intero corso si svolge online in modalità asincrona, permettendoti di organizzare lo studio secondo i tuoi tempi. Ogni materia ha un docente americano di riferimento, mentre un tutor monitorerà mensilmente i tuoi progressi, offrendoti consigli e supporto. MLC Edu ti affianca durante tutto il percorso con consulenti che ti aiuteranno a scegliere le materie più adatte ai tuoi interessi e a prepararti per il futuro universitario. Il supporto costante di un tutor assicura il completamento del programma nei tempi stabiliti.

Il Doppio Diploma USA-Italia è il modo ideale per arricchire il tuo percorso di studi, sviluppare nuove competenze e aumentare la tua competitività nel mondo accademico e professionale.

**Contattaci per scoprire come iniziare e fare il primo passo verso un futuro internazionale!**





# DOMANDE FREQUENTI



## 1. Il colloquio di idoneità mi vincola all'iscrizione?

No, il colloquio di idoneità è gratuito e non vincolante. Si può sostenere il colloquio e successivamente decidere se iscriversi al programma. Superare il colloquio è condizione indispensabile per poter partire con MLC Edu poiché serve a verificare l'idoneità all'esperienza e valutare il livello linguistico dello studente.

## 3. Si può prolungare la permanenza all'estero?

Dipende dal programma e dalla destinazione; consigliamo di contattare lo staff di MLC Edu per maggiori dettagli sulle disponibilità, i costi aggiuntivi e le procedure.

## 4. Posso rifiutare l'abbinamento con la famiglia ospitante che mi viene proposto?

Gli abbinamenti con le famiglie non possono essere rifiutati a priori. Le famiglie ospitanti sono attentamente selezionate dalle scuole e partner all'estero di MLC Edu e sono loro a scegliere lo studente che desiderano accogliere nella propria casa.

## 2. Quando bisogna iscriversi?

MLC Education consiglia di iniziare le procedure per l'iscrizione durante il secondo o terzo anno di scuola superiore e partire l'anno della quarta. Se in regola con i requisiti di ammissione e di età e consultando i professori della scuola italiana, è possibile partire anche il terzo anno. Indipendentemente dal percorso, destinazione e durata del programma scelto raccomandiamo di iscriversi al programma con largo anticipo, in modo da svolgere le pratiche nei tempi adeguati e poter scegliere la destinazione che desideri. Alcuni programmi hanno posti limitati.



## 5. Cosa succede se ho dei problemi in famiglia?

In loco si avrà una persona di riferimento che interverrà per identificare insieme agli studenti e alla famiglia ospitante la ragione del problema e trovare una possibile soluzione. All'inizio si cercano insieme delle soluzioni che permettano di proseguire con serenità l'esperienza all'interno dello stesso nucleo familiare. Nei casi in cui non si riesca a trovare una soluzione ai problemi ed incompatibilità verrà proposto un cambio di famiglia. Ogni caso viene valutato singolarmente.



## 8. È possibile segnalare particolari condizioni di salute?

Qualora lo studente abbia particolari condizioni di salute da segnalare, è importante segnalarlo al momento del colloquio iniziale e sul questionario preliminare. In caso di diete, allergie o altre condizioni particolari, è possibile che in alcune destinazioni venga richiesto un supplemento per sostenere le spese extra.

## 6. Conosco già una famiglia ospitante, posso andare a vivere con loro?

Sì, tutti i programmi di MLC Edu permettono il self-placement a patto che non ci sia una relazione di sangue tra lo studente e la famiglia ospitante. Oltre alla famiglia ospitante, occorre indicare anche una scuola superiore locale. MLC Edu verificherà tramite i propri partner all'estero la disponibilità e l'idoneità della famiglia ospitante e della scuola.

## 7. Posso tornare a casa durante l'anno all'estero? I miei genitori possono venirmi a trovare durante le vacanze di Natale o in altri momenti?

Normalmente, le visite non sono concesse durante il programma, ma solo durante le ultime settimane. Le festività sono infatti un'ottima occasione per rafforzare i rapporti con la famiglia ospitante e apprendere maggiormente la cultura e le tradizioni del Paese che ti sta ospitando. In alcune destinazioni europee, come ad esempio Gran Bretagna e Irlanda, le festività possono non essere incluse e sarà quindi possibile il rientro in Italia.

## 9. Posso ottenere il diploma?

In alcuni Paesi, frequentando l'intero anno scolastico, ci sono delle scuole che permettono di ottenere il diploma se i risultati scolastici lo consentono. Noi di MLC Education consigliamo di scegliere tra i programmi Choice o Exchange Private.



# COME ISCRIVERSI



## 01 - Parla con noi

Partecipa a uno dei nostri incontri informativi di gruppo online durante i quali riceverai le prime informazioni generali. Prenota una video consulenza gratuita e non vincolante con un consulente di MLC Edu per avere tutte le informazioni di cui hai bisogno e per essere guidato nella scelta del programma più adatto alle tue esigenze.



## 02 - Prenota il tuo colloquio di idoneità

Farai una breve chiacchierata in lingua con una consulente di MLC Edu che valuterà il tuo livello di inglese e la tua attitudine al programma. Nel giro di pochi giorni riceverai il risultato del colloquio con alcuni suggerimenti su come mantenere o migliorare le tue abilità linguistiche. Il colloquio di idoneità è gratuito e non vincolante.

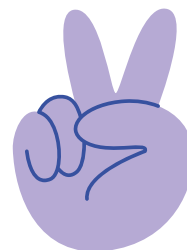

## 03 - Iscriviti al programma

Complimenti, sei stato accettato da MLC Edu! Ti verrà inviato il modulo di iscrizione per accedere formalmente al programma da te scelto. Da questo momento ti aiuteremo a preparare la tua Student Application, un portfolio che diventerà il "tuo biglietto da visita" per la famiglia ospitante e la scuola. Una volta completata la tua Student Application, MLC Edu la invierà al partner locale che inizierà la ricerca della famiglia adatta a te.



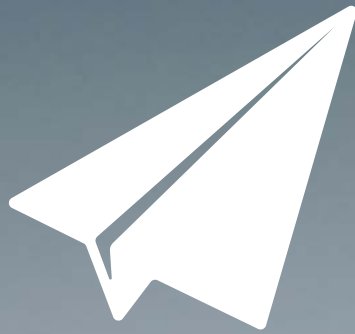

# UN INVESTIMENTO CHE TI ARRICCHISCE

Le quote sotto indicate sono valide fino al **31 dicembre 2024**.

Potrai conoscere le quote esatte e aggiornate del tuo programma consultando il sito **mlc-education.com** o inviandoci una richiesta di preventivo. Nel momento in cui richiedi un preventivo, se ti iscrivi prima della scadenza di quest'ultimo, ti garantiamo il blocco del prezzo riportato che successivamente verrà riportato sul contratto.

**N.B.** Quelli che seguono sono solo alcuni esempi di prezzi. Troverete più soluzioni contattandoci direttamente.

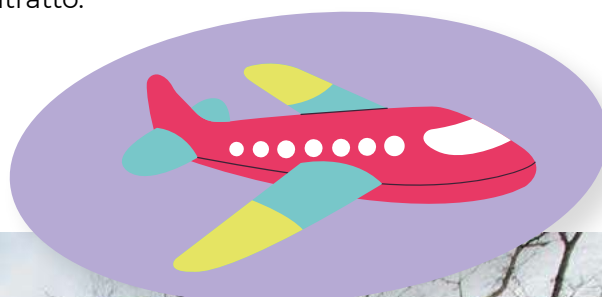

		ANNO	SEMESTRE	TRIMESTRE
p. 28	Stati Uniti	€ 13.980	€ 12.950	/
p. 31	Stati Uniti California	€ 22.630	€ 17.900	/
p. 32	Stati Uniti Public & Private	€ 22.910	€ 17.980	/
p. 104	Stati Uniti Doppio Diploma	€ 18.080	/	/
p. 104	Doppio Diploma Online	€ 5.100	/	/
p. 40	Canada	€ 21.570	€ 13.640	€ 10.490
p. 66	Irlanda	€ 13.450	€ 10.170	€ 9.130
p. 72	Regno Unito	/	€ 12.780	€ 9.960
p. 82	Germania	€ 10.870	€ 10.570	€ 10.170
p. 86	Francia	€ 10.710	€ 8.300	€ 6.700
p. 78	Spagna	€ 10.380	€ 9.660	€ 8.320
p. 94	Scandinavia	€ 11.670	€ 11.170	/
p. 94	Norvegia	€ 12.670	/	/
p. 94	Svezia	€ 12.670	€ 12.170	€ 11.970
p. 94	Finlandia	€ 12.670	€ 12.170	/
p. 94	Danimarca	€ 12.670	€ 12.170	€ 11.970
p. 90	Paesi Bassi	€ 11.870	€ 11.170	€ 10.670
p. 100	Austria	€ 11.390	€ 10.780	€ 10.470
p. 102	Svizzera	€ 12.670	€ 11.760	/
p. 56	Nuova Zelanda*	€ 17.500	€ 13.400	/
p. 48	Argentina	€ 11.200	€ 10.400	€ 9.400

\* Orientation ad Auckland incluso

# Condizioni generali di contratto di vendita di pacchetti turistici

(Traduzione in lingua italiana delle Booking Term & Conditions in lingua Inglese soggette alla Legge della Repubblica di Irlanda e alla giurisdizione esclusiva dei tribunali irlandesi)

Queste condizioni regolano le prenotazioni effettuate con MLC, online, per telefono o nei nostri uffici. L'inoltro di un deposito o il pagamento completo da parte tua per una prenotazione costituisce l'accettazione dei termini e delle condizioni. Tutti i contratti con MLC e tutte le questioni derivanti da tali contratti sono soggetti alla legge della Repubblica di Irlanda e alla giurisdizione esclusiva dei tribunali irlandesi. MLC è un nome commerciale registrato di **MLC EDU Limited**. La sede legale di MLC è **6 Marino Mart, Fairview - Dublino, Irlanda**. Company Reg. No. 613860. MLC EDU Limited ha stipulato con **UnipolSai Assicurazioni S.p.A.** la polizza **N.1/85078/319/192738006** a garanzia dei Rischi di Responsabilità Civile professionale derivanti alle persone dalla partecipazione ai programmi di viaggi. MLC EDU Limited ha stipulato con **UnipolSai Assicurazioni S.p.A.** la polizza **N. 1/85078/319/192738065** di Responsabilità Civile Professionale "Grandi Rischi" con un massimale di euro 31.500.000,00. MLC EDU Limited ha stipulato con il fondo **Top Secure Srl** la garanzia con certificato **N. 2024/0820/2/1197**, a garanzia dell'esatto adempimento degli obblighi verso l'utente dei servizi turistici e a garanzia del fallimento e insolvenza, nell'osservanza delle disposizioni legislative previste in materia.

## 1. CONDIZIONI GENERALI DI PRENOTAZIONE

### 1.1. NOME DEL PASSEGGERO PRINCIPALE

Quando c'è più di un viaggiatore in una prenotazione, la persona che effettua la prenotazione sarà designata come Passeggero Principale e accetta questi termini e condizioni per conto di tutti i membri della parte ed è responsabile di tutti i pagamenti dovuti dalla parte. È sua responsabilità fornire a tutti i membri della parte copie di questi termini e condizioni.

### 1.2. CONDIZIONI DEL FORNITORE

Il Fornitore è una qualsiasi Compagnia Aerea, Società di Noleggio Auto, Hotel o Catena Alberghiera o Fornitore dell'Hotel, Famiglie Ospitanti, Compagnia o Broker Assicurativo, Scuola, Società erogatrice di Corsi, Società erogatrice di Attività, Società erogatrice di Escursioni, Società di trasporti o di Autobus/Pullman o il fornitore di trasferimenti i cui servizi fanno parte della prenotazione. A questi fornitori, il cui servizio fa parte della prenotazione, verranno applicati i termini e le condizioni standard. Le condizioni standard dei fornitori possono limitare o escludere la responsabilità, spesso in conformità con le convenzioni internazionali. Copie di queste condizioni possono essere richieste a MLC in qualsiasi momento.

### 1.3. PAGAMENTO

Per garantire la prenotazione, il pagamento completo è dovuto a MLC entro la data di scadenza indicata sulla conferma della prenotazione o se il pagamento tramite piattaforma web è dovuto immediatamente in fase di prenotazione. Visa, American Express, MasterCard e Bonifico bancario sono tutte forme accettabili di pagamento.

MLC non esclude pagamenti in contanti. MLC addebiterà all'utente eventuali spese di gestione aggiuntive sostenute da noi in relazione al pagamento tramite una carta di debito o di credito. Se la tua prenotazione viene pagata con una carta di credito/debito di terzi, prima di effettuare la prenotazione richiederemo un'autorizzazione scritta da parte del titolare della carta.

### 1.4. COMMISSIONI DI SERVIZIO

Si noti che MLC addebita una commissione di servizio inclusa nel prezzo finale indicato per l'acquisto. Le spese di servizio per i voli saranno di almeno € 50 a persona. Le spese di servizio per il noleggio auto saranno di un minimo di € 30 a persona. Le commissioni di servizio per gli hotel saranno di almeno € 50 a persona. Le commissioni di servizio per le pratiche amministrative non supereranno i € 200 a persona per transazione.

### 1.5. PROBLEMI DI VALUTA

I prezzi, comprese le stime dei prezzi in euro, possono differire su base giornaliera per riflettere qualsiasi movimento nei livelli di cambio. Se tutto o parte del tuo itinerario include prezzi quotati in valuta estera, l'importo da pagare è soggetto al tasso di cambio in vigore al momento del pagamento finale.

### 1.6. TRASFERIMENTI

I trasferimenti non sono automaticamente inclusi nei nostri itinerari. Ove disponibili i trasferimenti verranno offerti come componente aggiuntivo durante il processo di prenotazione.

### 1.7. NOMI DI PRENOTAZIONE

I clienti che effettuano una prenotazione sono tenuti a fornire il proprio nome, data di nascita e sesso, come indicato sul passaporto che si intende utilizzare durante il viaggio. Tutti i passeggeri devono presentare un passaporto valido al momento del check-in per tutti i voli nel loro itinerario. Passaporti scaduti o danneggiati non saranno accettati per nessuna prenotazione. La mancata presentazione di passaporti validi corrispondenti ai nomi della prenotazione comporterà il rifiuto del check-in senza rimborso.

### 1.8. PASSAPORTI, VISTI E REQUISITI SANITARI

È responsabilità del passeggero che il passaporto sia valido per le date del suo viaggio e gli eventuali visti necessari siano ottenuti per tutte le destinazioni sul suo itinerario (tra cui destinazioni di trasferimento). Tutti i viaggiatori, compresi i bambini, devono essere in possesso di un passaporto valido. Non è più valido che i bambini siano inclusi nel passaporto dei genitori. Il passeggero dovrebbe assicurarsi di viaggiare con conferme di prenotazione, biglietti elettronici, voucher hotel, voucher noleggio auto e qualsiasi altra documentazione di viaggio (incluso il passaporto) in ogni momento. MLC non sarà responsabile per i fornitori che non forniscono il prodotto o il servizio prenotato se non si produce la documentazione pertinente.

È responsabilità del passeggero verificare con l'Ambasciata o il Consolato verificare se le destinazioni che si stanno visitando richiedono un visto. È anche importante ricordare di includere tutti i punti di transito del viaggio, che potrebbero richiedere anche l'ottenimento di un visto. Si prega di notare che molti Paesi richiedono che il passaporto sia valido per sei mesi oltre il periodo del soggiorno. Alcuni Paesi applicano regole diverse ed è necessario contattare l'Ambasciata o il Consolato di destinazione per le informazioni correnti pertinenti.

È fondamentale garantire che il passaporto sia leggibile e integro, qualsiasi segno di danno potrebbe comportare un rifiuto del trasporto o l'ingresso nel Paese di destinazione. È tua responsabilità ottenere il visto per la/le tua/e destinazione/i e qualsiasi punto di transito applicabile. Si prega di notare che requisiti specifici per Paesi specifici possono essere complessi e soggetti a modifiche con breve preavviso. Per passeggeri che viaggiano negli Stati Uniti, leggere le informazioni relative alla domanda ESTA.

### 1.9. MODIFICHE E CANCELLAZIONI DA PARTE DEL CLIENTE

Le modifiche o i rimborsi comportano una penale per cancellazioni e rimborsi, che può arrivare fino al 100%. Al consumatore che recede dal contratto prima della partenza verranno addebitate le seguenti penali:

- 30% del prezzo del pacchetto + spese di prenotazione + eventuali assicurazioni espressamente richieste, dal giorno della registrazione fino a 30 giorni lavorativi prima della partenza.
- 70% del prezzo del pacchetto + spese di prenotazione + eventuali assicurazioni espressamente richieste, da 29 a 11 giorni lavorativi prima della partenza.
- 80% del prezzo del pacchetto + spese di prenotazione + eventuali assicurazioni espressamente richieste, da 10 a 7 giorni lavorativi prima della partenza.
- 100% del prezzo del pacchetto + spese di prenotazione + eventuali assicurazioni espressamente richieste, dopo questi termini.

Oltre alle penali sopra indicate, in caso di prenotazione di biglietti aerei, verranno applicate le penalità previste dalla IATA o dal vettore di trasporto. Nel caso di voli Low Cost, la penalità comporta l'addebito dell'intero costo del biglietto aereo + le percentuali sopra indicate e calcolate sul prezzo del pacchetto ridotto del costo del volo. Le modifiche possono anche essere limitate, soggette al pagamento o vietate del tutto, in base al percorso, al livello tariffario e al fornitore. Una volta che MLC ha ricevuto il pagamento, eventuali modifiche saranno trattate come una cancellazione e una nuova prenotazione e saranno addebitate le spese di cancellazione stabilite dal fornitore. Il cliente o qualsiasi membro della sua parte può cancellare la prenotazione in qualsiasi momento prima della partenza, a condizione che la cancellazione sia confermata per iscritto o via email dalla persona che ha effettuato la prenotazione originale e riconosciuta da un membro del Team di MLC durante l'orario di ufficio.

#### **A parziale modifica del precedente capoverso e valido per i soli programmi di viaggio "High School Program"**

il partecipante che recede dal contratto prima della partenza, sarà tenuto a corrispondere a MLC Edu, indipendentemente da quanto versato, la quota di € 1.120,00 quali spese amministrative (a prescindere dal momento del recesso) e una penale nella misura del:

- 25% della quota programma se la domanda di recesso viene inviata fino a 91 giorni prima della partenza,
- 40% della quota programma se la domanda di recesso viene inviata tra 90 e 61 giorni prima della partenza,
- 50% della quota programma se la domanda di recesso viene inviata tra 60 e 31 giorni prima della partenza,
- 75% della quota programma se la domanda di recesso viene inviata tra 30 e 7 giorni prima della partenza.

Dopo tali termini non è previsto alcun rimborso.

### 1.10. RIMBORSI

Tutte le prenotazioni restituite per il rimborso sono soggette a una commissione amministrativa minima di €100 a

persona, indipendentemente dalle spese di cancellazione applicate dalla compagnia aerea / fornitore. In tutti i casi, le prenotazioni non utilizzate, in cui le prenotazioni non vengono cancellate prima della partenza, non sono rimborsabili. Le cancellazioni devono essere confermate da MLC. Le prenotazioni parzialmente utilizzate non sono rimborsabili. I documenti vengono presentati alle rispettive compagnie aeree o al fornitore per la valutazione. I rimborsi non verranno pagati fino a quando i fondi non saranno stati ricevuti da MLC, dalla compagnia aerea o dal fornitore in questione. Ciò richiede in genere un minimo di 8-10 settimane, ma in alcuni casi (ad es. interruzioni importanti), possono essere necessari fino a 9 mesi. I documenti persi o smarriti comporteranno una commissione di ri-emissione che dovrà essere emessa a spese del cliente.

### 1.11. PERSONE CON ESIGENZE SPECIALI

Sarà responsabilità del cliente rivelare a MLC prima di prenotare qualsiasi viaggio ogni condizione fisica o mentale di un membro della sua prenotazione/partenza che può essere rilevante. Nessuna responsabilità sarà attribuita a MLC per la fornitura di una pacchetto turistico inadatta per una persona con bisogni speciali in cui la divulgazione della problematica non ci è stata fornita per iscritto prima della prenotazione. Si prega di notare che potrebbe essere necessario addebitare supplementi per coprire i costi aggiuntivi derivanti dalla fornitura di trasferimenti adeguati e qualsiasi altro requisito di necessità speciale, soggetto a disponibilità.

### 1.12. COMPORTAMENTO

È responsabilità del cliente non comportarsi in modo tale da provocare offesa o pericolo per gli altri o da danneggiare i beni appartenenti ad altri. In tali circostanze tutti i dipendenti dei fornitori e MLC hanno il diritto di sospendere gli accordi conclusi a vostro nome, nel qual caso la responsabilità di MLC cessa immediatamente e non ci potrà essere nessun rimborso o pagamento di nessun indennizzo dei costi e oneri che possono nascere di conseguenza. Inoltre, il cliente sarà tenuto a rimborsare MLC per qualsiasi spesa sostenuta a causa del suo comportamento.

Il Cliente accetta e si impegna a rispettare tutte le istruzioni o indicazioni fornite da un membro/dipendente del fornitore o qualsiasi membro dell'equipaggio di un vettore o veicolo utilizzato connesso con il pacchetto turistico offerto e con la presente accetta di indennizzare MLC contro qualsiasi perdita o lesioni subite o sostenute da qualsiasi altra persona in conseguenza dell'incapacità del Cliente incapacità di agire in conformità con tale direzione o istruzione.

### 1.13. RICHIESTE SPECIALI

In caso di richieste speciali, queste verranno inoltrate al fornitore interessato, ma non potranno essere garantite da MLC.

### 1.14. TASSE

Non è sempre possibile includere tutte le tasse nel tuo itinerario - in alcuni casi alcune tasse devono essere pagate in loco. Alcune sono pagabili all'aeroporto o al governo del Paese in partenza o in arrivo e non sono rimborsabili. Alcune tasse e tasse locali del resort sono addebitate all'arrivo o alla partenza dal tuo hotel o alloggio.



### 1.15. COPERTURA ASSICURATIVA

Raccomandiamo vivamente di stipulare un'adeguata assicurazione di viaggio per coprire, come minimo, i costi sostenuti in caso di annullamento del viaggio, i costi dell'assistenza medica di emergenza, incluso il rimpatrio, in caso di incidente o malattia mentre si è all'estero. È tua responsabilità assicurarti che l'assicurazione che acquisti sia adatta e adeguata alle tue esigenze particolari. È responsabilità del cliente rispettare le istruzioni della compagnia di assicurazione ed è obbligo comunicare alla compagnia di assicurazione tutte le informazioni utili, ad esempio malattie preesistenti.

### 1.16. GARANZIE E RESPONSABILITÀ

MLC non si assume alcuna responsabilità nei confronti del cliente per perdite, danni, costi, spese o altre richieste di risarcimento derivanti da informazioni o istruzioni fornite dal cliente che siano incomplete, errate, inesatte, illeggibili, fuori sequenza o nella forma sbagliata, o derivante dal loro arrivo in ritardo o dal mancato arrivo o da qualsiasi altro difetto del cliente. MLC non sarà responsabile nei confronti del cliente o sarà considerata violazione del contratto a causa di eventuali ritardi nell'esecuzione o in caso di inadempimento di uno qualsiasi degli obblighi di MLC in relazione ai servizi specificati, se il ritardo o il fallimento saranno dovuti a qualsiasi causa al di fuori del ragionevole controllo di MLC incluso, senza limitazione, qualsiasi azione o omissione da parte di qualsiasi fornitore o compagnia aerea (terze parti). MLC non garantisce che il servizio soddisferà le vostre esigenze o che il servizio sarà ininterrotto o privo di errori. MLC non può essere ritenuta responsabile per eventuali danni diretti, indiretti, speciali o consequenziali, derivanti dall'uso o dall'incapacità di utilizzare il servizio. Gli utenti del nostro servizio devono essere consapevoli che occasionalmente possono verificarsi problemi web e informatici al di fuori del controllo di MLC. Non garantiamo che il servizio fornito dal nostro sito web sarà ininterrotto.

### 1.17. PROBLEMI DURANTE IL VIAGGIO

Se si verifica un problema durante il viaggio, è necessario informare immediatamente il fornitore di servizi in modo che la questione possa essere risolta. I dettagli di contatto del fornitore devono essere presenti sui voucher forniti o, se si viaggia con una compagnia aerea, i dettagli di contatto locali sono disponibili sul sito web diretto. Se un problema non viene segnalato al momento o il contatto non viene stabilito con il fornitore o l'ufficio MLC, potrebbe limitare la portata della risoluzione del problema al momento della restituzione. Nel caso in cui un reclamo non possa essere risolto in quel momento, è necessario scrivere entro 28 giorni dalla data di ritorno al reparto relazioni con i clienti citando i dettagli della prenotazione e fornendo tutte le informazioni pertinenti. La mancata adozione di questi passi ostacolerà la capacità del fornitore di risolvere il problema e/o indagare pienamente e, di conseguenza, qualsiasi diritto al risarcimento potrebbe essere estinto o, quanto meno, sostanzialmente ridotto.

### 1.18. PRIVACY

I dettagli della politica sulla privacy di MLC sono allegati qui: <https://mlc-education.com/privacypolicy/>

### 1.19. VIAGGIO INTERNAZIONALE

I viaggiatori sono pienamente responsabili della verifica di tutte le condizioni di sicurezza per ciascuna destinazione prima di viaggiare. L'utente accetta che MLC non è

responsabile per eventuali rischi e pericoli associati al viaggio verso destinazioni vendute o elencate da MLC. Senza limitare la generalità di quanto sopra, MLC non si assume alcuna responsabilità per gli standard di igiene, cucina, igiene e cure mediche o servizi di telecomunicazione.

MLC non è responsabile di alcuna instabilità politica, attività terroristica, guerre, disordini sociali o del lavoro, disordini civili, cambiamenti arbitrari nelle politiche governative, leggi o costumi locali, condizioni climatiche, metodi di conduzione degli affari, attività militari o metodi di evacuazione di emergenza. Imbarcandosi in viaggi organizzati o utilizzando le informazioni contenute in MLC, il cliente si assume volontariamente i rischi associati a tali viaggi.

### 1.20. MODIFICHE AGLI ORARI DELLE COMPAGNIE AEREE

Nei casi in cui acquisti voli con compagnie aeree che forniscono la conferma della prenotazione direttamente alla tua e-mail in aggiunta a quella che ricevi da MLC, se dovessi ricevere eventuali cambiamenti del tempo di volo o cambi di programma, è importante informare MLC prima di dover viaggiare in modo che possiamo aggiornare eventuali trasferimenti o alloggi che potresti aver prenotato in aggiunta a quei voli.

### 1.21. COMPONENTE DI VIAGGIO SINGOLO

Quando si acquista un singolo componente di viaggio dal catalogo di prodotti MLC il cliente NON è protetto sotto il Pacchetto Turistico e il Travel Trade Act del 1995 e MLC NON è responsabile nei confronti dell'utente come organizzatore ai fini del Package Holidays Act del 1995. Ogni singolo componente di viaggio ha i propri termini e condizioni che si applicano all'acquisto di tale componente di viaggio pertinente. Si prega di consultare i termini e le condizioni di seguito applicabili al componente di viaggio pertinente in aggiunta ai termini di cui sopra.

## 2. VOLI E COMPAGNIE AEREE

### 2.1. INFORMAZIONI DEL VOLO

Si noti che un volo descritto come "diretto" non sarà necessariamente diretto. Tutti gli orari di partenza / arrivo sono forniti dalle compagnie aeree interessate e sono solo stime. Possono cambiare a causa delle restrizioni sul controllo del traffico aereo, delle condizioni meteorologiche, dei requisiti operativi / di manutenzione e dell'obbligo per i passeggeri di effettuare il check-in in tempo. MLC non è responsabile in caso di modifiche all'orario di partenza / arrivo precedentemente indicato o presente sul biglietto. È per questo motivo che tutti i clienti sono invitati a riconfermare i loro voli con la compagnia aerea 72 ore prima della partenza. MLC non è inoltre in grado di prendere accordi speciali per te se i tuoi voli sono in ritardo poiché tali questioni sono a discrezione esclusiva della compagnia aerea interessata.

### 2.2. ITINERARIO DI VOLO

È necessario utilizzare tutti i coupon di volo in ordine di sequenza. Se non viaggi su nessuna delle sezioni del tuo itinerario, la compagnia aerea può cancellare la prenotazione / biglietto e tutti i voli successivi prenotati.

### 2.3. REGOLE TARIFFARIE DI VOLO

Ogni volo ha le sue regole tariffarie individuali (termini e condizioni), alcune di queste possono essere visualizzate sulla pagina di pagamento della prenotazione sotto l'intestazione

“Regole tariffarie” prima di prenotare. È necessario leggere questi prima di prenotare, quindi effettuando la prenotazione si accettano i termini della tariffa individuale. Si noti che se in ciascuna sezione viene visualizzata più di una condizione, ciò significa che l'itinerario contiene più di un tipo di tariffa; in questi casi si applicano le regole più restrittive.

#### **2.4. BAGAGLIO**

La franchigia del bagaglio è diversa per tutte le prenotazioni individuali. Ove possibile, questa indennità viene mostrata durante il processo di prenotazione. Tutte le compagnie aeree limitano la quantità di bagaglio che è consentito trasportare, il peso e / o il numero dei pezzi. In alcuni casi tutti i bagagli registrati saranno soggetti a costi aggiuntivi da parte della compagnia aerea, i prezzi possono essere confermati direttamente con la compagnia aerea. MLC non sarà responsabile per eventuali danni o perdite di bagagli o oggetti personali. MLC raccomanda vivamente l'acquisto di un'assicurazione di viaggio. Tutti gli incidenti di bagaglio danneggiato, smarrito o rubato devono essere segnalati per iscritto direttamente alla compagnia assicurativa.

#### **2.5. MODIFICHE E CANCELLAZIONI DA PARTE DELLA COMPAGNIA AEREA**

Nel caso di una prenotazione annullata da una compagnia aerea e in cui non sia possibile offrire alcuna alternativa ragionevole (ad es. Cancellazione di un determinato volo da parte della compagnia aerea o cambio di programma di oltre 18 ore) verrà effettuato un rimborso completo e rapido dalla compagnia aerea. Nessun rimborso delle spese di servizio verrà effettuato in nessun caso e nessun compenso sarà corrisposto da MLC.

### **3. ALBERGHI E ALLOGGI**

#### **3.1. CAPACITÀ GIURIDICA**

Quando prenotiamo un biglietto aereo di una compagnia aerea, un noleggio auto, un hotel o catena alberghiera o fornitore di hotel, una famiglia ospitante, una polizza assicurativa, una scuola, dei corsi, delle attività, delle escursioni, dei trasferimenti o attraverso un fornitore di trasferimenti, agiamo come Agenti e in tali circostanze il nostro ruolo è limitato ai seguenti servizi se non diversamente concordato per iscritto: (a) l'effettuazione di una prenotazione; (b) l'approvvigionamento della conferma di tale riserva; (c) l'invio del corrispettivo offerto dall'utente per tale prenotazione al fornitore di servizi; (d) la conferma per vostro conto della vostra prenotazione, e l'accettazione, per vostro conto, dei termini e condizioni dei fornitori. Una copia dei termini e delle condizioni dei fornitori sono disponibili su richiesta. Quando operiamo come tuo agente NON abbiamo alcuna responsabilità contrattuale per i servizi che abbiamo acquistato per tuo conto. Potrebbero esserci delle piccole differenze tra la sistemazione effettiva e la sua descrizione. Occasionalmente, le condizioni locali possono comportare la mancata disponibilità o la limitazione di alcune strutture o servizi. Inoltre, tieni presente che le strutture pubblicizzate all'interno del tuo hotel o catena alberghiera o fornitore di hotel o di una famiglia ospitante e nei dintorni degli stessi potrebbero non essere completamente funzionali all'inizio e alla fine della stagione. Non possiamo accettare la responsabilità per eventuali modifiche o chiusure di servizi o attrazioni della zona. Non possiamo accettare la responsabilità per qualsiasi informazione inesatta, incompleta o fuorviante su qualsiasi alloggio o le sue strutture e / o servizi, tranne nel

caso della nostra negligenza. Le valutazioni a stelle indicate nelle descrizioni degli hotel sono le valutazioni dei nostri fornitori e non riflettono necessariamente alcuna valutazione ufficiale locale.

Tutte le immagini delle camere d'albergo hotel o di una famiglia ospitante sul sito web sono solo a scopo di rappresentazione e potrebbero non riflettere la stanza effettiva che ti viene assegnata. Di tanto in tanto i lavori di costruzione e il relativo rumore sono inevitabili nella località. Non controlliamo tale lavoro e non riceviamo sempre un preavviso di quando è programmato. Tuttavia ti informeremo sempre il prima possibile se pensiamo che i lavori di costruzione influenzeranno il tuo divertimento durante il viaggio.

#### **3.2. PREZZI**

I prezzi indicati, se non diversamente indicato, sono solo su base camera. Tasse extra, spese di soggiorno, biancheria da letto extra come culle e letti aggiuntivi sono pagabili in loco.

#### **3.3. LIMITI D'ETÀ**

La maggior parte degli hotel richiede un minimo di un adulto per soggiornare in camera (dai 18 ai 21 anni o più).

#### **3.4. CARTE DI CREDITO**

La maggior parte degli hotel richiederà una carta di credito come garanzia al momento del check-in (si noti che alcuni hotel non consentiranno un soggiorno presso la propria struttura senza questo).

#### **3.5. CONFERMA PRENOTAZIONE E BUONI**

All'arrivo dovrete presentare i dettagli della conferma della prenotazione all'hotel in quanto comprovano il pagamento anticipato. È responsabilità dell'utente verificare la conferma e assicurarsi che tutti i dettagli siano corretti.

La sistemazione sarà fornita solo conformemente ai dettagli nella conferma. Laddove i dettagli sulla conferma non siano corretti, è necessario contattarci prima del viaggio. È inoltre responsabilità dell'utente garantire l'accuratezza delle informazioni inserite nella schermata di richiesta prima di completare la prenotazione. In caso di errore, proveremo a correggere i dettagli della prenotazione ma non garantiamo che ciò sia possibile. Il costo del servizio richiesto può variare in caso di modifica dei dettagli e in tal caso dovrete pagare anche questi. I dati di contatto del fornitore locale devono essere indicati sul voucher di alloggio. In caso di problemi localmente, contattare il numero di contatto indicato se il problema non può essere risolto direttamente con l'hotel.

#### **3.6. CANCELLAZIONI DI ALLOGGIO**

Tutti gli hotel e i fornitori di hotel sono soggetti a penali di cancellazione diverse, alcune delle quali fino al 100% e non si avrà diritto a nessun rimborso. Se non si è in grado di procedere con una prenotazione effettuata, si prega di contattare MLC per iscritto o via e-mail durante l'orario di ufficio e contatteremo l'hotel o il fornitore dell'hotel per suo conto per avvisarvi delle loro penali di cancellazione. Laddove la cancellazione si applichi a prenotazioni di più camere, si applicano le spese di cancellazione per ogni camera prenotata, sia in uno o più hotel.

#### **3.7. TRASFERIMENTI**

Non saremo responsabili per il trasporto da o verso l'hotel. Le spese di cancellazione si applicheranno comunque se non si è in grado di viaggiare in hotel a causa di tali circostanze.

### 3.8. TIPO DI STANZE

Il tipo di camere fornite da un hotel (come singole, doppie) può variare da Paese a Paese. Spetta a te verificare in modo indipendente che il tipo di alloggio e servizi forniti da ciascun hotel soddisfino le tue esigenze. Un esempio di ogni stanza è delineato di seguito e queste sono solo linee guida.

**Camera doppia/Twin room:** Alloggio per due adulti in una camera con due letti. Le dimensioni dei letti per questa tipologia di camera sono generalmente "doppie" o "full" negli hotel europei e "queen" negli hotel americani, asiatici e australiani. **Camera doppia/Double room:** Alloggio per due adulti in una camera con un letto. In alternativa due letti composti come uno. **Camera singola:** Alloggio per un adulto in una camera con un letto. **Camera tripla:** Alloggio per tre adulti in una camera con due o tre letti. Le dimensioni e la disposizione dei letti possono variare. Una camera tripla non garantisce tre letti separati. Un letto può essere un letto pieghevole. **Camera doppia uso singola:** Sistemazione per un adulto in una camera con uno o due letti. Questa tipologia di camera è adatta per un alloggio solo per una persona. **Camera quadrupla:** Alloggio per quattro adulti in una camera con due, tre o quattro letti. La disposizione dei letti può variare considerevolmente. **Doppia/Matrimoniale + bambino:** Camera doppia o matrimoniale con un letto supplementare adatto a un bambino di età compresa tra 2 e 18 anni. Tuttavia, alcuni hotel non forniranno un lettino per bambini di età superiore a 12 anni. **Monocale/Studio:** Piccolo appartamento che combina soggiorno, camera da letto e angolo cottura in una camera singola, i letti possono essere un divano pieghevole. **Lettino/Culla o lettino:** Adatto per un bambino di età inferiore a 2 anni. **Camere senza servizi:** Camera senza servizi e non dotata di bagno interno o WC.

### 3.9. PRECISIONE DELLE INFORMAZIONI

Le informazioni e gli elenchi degli hotel sono compilati dalle informazioni fornite dagli hotel / fornitori dell'hotel. Pubblichiamo tali informazioni in buona fede, sulla base delle informazioni fornite. Abbiamo ragionevole cura per garantire che il contenuto del sito web, comprese tutte le informazioni e le inserzioni sugli hotel, sia accurato e aggiornato. Pertanto, non possiamo essere ritenuti responsabili per inesattezze, errori, omissioni o informazioni fuorvianti contenute negli elenchi o nelle informazioni sugli hotel.

### 3.10. NON DISPONIBILITÀ

Nel caso in cui una prenotazione confermata non fosse disponibile, cercheremo di offrire un hotel alternativo con uno standard e un prezzo equivalenti nella stessa posizione generale. Se tale alternativa non è disponibile, rimborseremo il costo della prenotazione dell'alloggio originale. Cercheremo anche di contattarti in anticipo e avvisare di questa indisponibilità. Tuttavia, laddove non sia possibile contattarti in anticipo, faremo del nostro meglio per garantire che l'hotel interessato si occupi di qualsiasi cambiamento di alloggio nel modo più rapido ed efficiente possibile.

### 3.11. RECLAMI

Speriamo che gli ospiti apprezzino il loro soggiorno, ma se si incontrano problemi riguardanti il loro soggiorno, l'hotel deve essere informato e la direzione dell'hotel deve avere l'opportunità adeguata di correggere la situazione. Se gli ospiti rimangono insoddisfatti, devono contattare l'agente di gestione locale, i numeri forniti sul loro voucher. Se i problemi non vengono risolti, devono contattare MLC durante l'orario di ufficio. Se non adottano questi passaggi, non possiamo

risolvere eventuali problemi sollevati dopo il ritorno degli ospiti a casa. Se adottano questi passaggi e desiderano dare seguito al reclamo al termine della vacanza, devono scrivere a MLC entro 28 giorni dalla data di ritorno.

### 3.12. STRUTTURE

Gli hotel prenotati da noi non sono esclusivi di MLC. Non siamo responsabili per eventuali limitazioni delle strutture a causa di altri ospiti dell'hotel o delle loro attività. MLC non si assume alcuna responsabilità per i contenuti degli hotel (inclusi immagini, elenchi di strutture, mappe e posizioni delle mappe ecc.) visualizzati sul nostro sito web. Gli alberghi possono cambiare strutture e le caratteristiche di proprietà senza preavviso per MLC ed è responsabilità del cliente confermare i servizi richiesti prima del viaggio.

### 3.13. CLASSIFICAZIONE A STELLE

Le classificazioni a stelle sono utilizzate per simboleggiare la qualità generale, il livello di servizio, lo standard alimentare e la gamma di servizi disponibili in ogni proprietà dell'hotel. I criteri all'interno di ciascun Paese varieranno in base ai requisiti specifici stabiliti dall'ente emittente competente e ti verranno forniti solo a scopo informativo. Non sono una garanzia di alcun tipo da parte di MLC.

## 4. AUTONOLEGGIO

### 4.1. CAPACITÀ GIURIDICA

Quando prenoti un noleggio auto solo attraverso di noi, stipuli un contratto con i fornitori dei loro servizi, che hanno i loro termini e condizioni standard che si applicheranno al tuo contratto con loro. Una copia dei termini e delle condizioni dei fornitori è disponibile su richiesta. Chiedendoci di confermare la prenotazione, accetti che i termini del presente accordo (e le condizioni di qualsiasi contratto stipulato con i tuoi fornitori) si applichino alla tua prenotazione e alle modalità di noleggio che hai prenotato.

### 4.2. ETÀ DEL CONDUCENTE

Tutti i fornitori di auto hanno un'età minima per poter noleggiare senza incorrere in alcun costo aggiuntivo, normalmente di 25 anni e oltre. I conducenti di età compresa tra 21 e 24 anni dovranno sempre sostenere un supplemento aggiuntivo, da pagare in loco, soggetto a tasse e non rimborsabile. Queste commissioni possono variare da € 10 al giorno in Europa e da \$ 25 negli Stati Uniti. Esistono pochissime località che hanno un limite superiore. Questi possono variare dall'età di 60 anni in su. Se hai più di 60 anni, chiama per verificare l'idoneità con il fornitore di noleggio. Se non riesci a verificare con noi e hai più di 60 anni, potresti non ricevere l'auto.

### 4.3. AFFITTO

Le agenzie di noleggio accettano solo carte di credito per garantire il deposito presso la sede di noleggio. È necessario utilizzare una carta di credito che abbia lo stesso nominativo della prenotazione, altre carte non sono accettabili. Non saremo responsabili per alcun risarcimento o se non si dispone di una carta di credito valida al momento del ritiro dell'auto e il fornitore rifiuta il noleggio.

### 4.4. PATENTE DI GUIDA

È richiesta una patente di guida valida per tutti i conducenti. La licenza deve essere valida al momento del noleggio e rimanere valida per tutto il periodo di noleggio. Non saremo

responsabili per alcun risarcimento se non si mostra una patente di guida valida al fornitore e quest'ultimo rifiuta il noleggio.

#### **4.5. RINUNCIA IN ECCESSO**

Sebbene le nostre tariffe siano totalmente inclusive, c'è sempre un sovrapprezzo da pagare. Ciò significa che in caso di incidente / danno o furto, il conducente dovrà pagare la prima parte del reclamo. Questo può variare in base all'auto che noleggi e alla destinazione verso cui viaggi.

#### **4.6. RITORNO IN RITARDO DEL VEICOLO**

La tariffa di noleggio viene calcolata in base al tempo di ritorno concordato al momento del ritiro del veicolo. Se il veicolo viene mantenuto più a lungo del previsto, potresti essere ritenuto responsabile di un sovrapprezzo.

#### **4.7. CONTRATTO DI NOLEGGIO**

Il contratto di noleggio ti viene dato da firmare al momento del ritiro del veicolo. Questo ha tutte le informazioni sul tuo noleggio. È tua responsabilità controllare attentamente questo documento prima di firmarlo e conservarne una copia. È inoltre necessario controllare visivamente il veicolo per eventuali danni prima di lasciare il punto di prelievo. Se il danno trovato non è indicato nel contratto di noleggio questo dovrebbe essere immediatamente portato all'attenzione della società di noleggio. Evitare di restituire il veicolo quando l'ufficio di noleggio è chiuso. MLC non sarà responsabile in relazione a qualsiasi violazione del presente accordo.

#### **4.8. SEGGIOLINO DI SICUREZZA PER BAMBINI**

I bambini dal loro terzo compleanno fino al loro dodicesimo compleanno o fino a 135 cm di altezza (qualunque di queste sia raggiunta prima) devono essere trattenuti in un posto adatto nella parte posteriore del veicolo. La legge stabilisce che la responsabilità è del conducente del veicolo.

#### **4.9. MARCA E MODELLO**

Si prega di notare che la marca e il modello dell'auto non possono essere garantiti e sono su richiesta. Informazioni relative alla documentazione devono essere richieste per noleggiare un'auto. MLC non si assume alcuna responsabilità in caso di negazione del noleggio auto a causa del mancato rispetto di quanto sopra.

#### **4.10. ANNULLAMENTI / MODIFICHE**

Se è necessario modificare o annullare i piani di viaggio, è responsabilità dell'utente informare MLC per iscritto di tale richiesta. La maggior parte delle compagnie di autonoleggio applica costi di cancellazione.

#### **4.11. LIMITAZIONE DI RESPONSABILITÀ**

Poiché MLC agisce come agente, ciò significa che non avrà alcuna responsabilità contrattuale nei confronti dell'operatore per quanto riguarda il noleggio dell'auto. Ciò significa che in caso di lesioni personali, malattia o morte a seguito di qualsiasi atto o omissione della società di noleggio auto o di eventuali reclami sulla qualità dei servizi forniti o di avere qualsiasi altro reclamo, il tuo unico diritto di risarcimento sarà contro la società di noleggio auto che ha fornito tale servizio e MLC non sarà in alcun modo responsabile (in contratto, illecito o altro). Fatto salvo il paragrafo 1 del presente documento, nel caso in cui venissimo ritenuti responsabili in qualsiasi modo in relazione alla prenotazione, la nostra massima responsabilità

nei vostri confronti, qualora MLC fosse ritenuta in colpa in relazione a qualsiasi servizio fornito da MLC (al contrario a qualsiasi servizio fornito dalla società di noleggio auto per la quale MLC non è responsabile) è limitato al costo della prenotazione in questione. Non escludiamo o limitiamo la responsabilità per morte o lesioni personali che derivano da un nostro atto negligente o omissione o dai nostri dipendenti mentre agiscono nel corso della loro attività lavorativa. Non saremo responsabili per qualsiasi perdita indiretta, speciale o consequenziale, inclusa la perdita economica, il cui termine includerà la perdita di profitti, la perdita di utilizzo di profitti, affari, entrate e avviamento o risparmi previsti.

#### **Termini e condizioni supplementari per i pacchetti (più di un componente acquistato contemporaneamente - ovvero voli e hotel)**

Si noti che quando "Costruisci la tua vacanza", in base alla quale i singoli componenti del servizio di viaggio di voli/alloggi in hotel e/o alloggi con angolo cottura e/o servizi di noleggio auto vengono prenotati insieme, ciascun componente del servizio di viaggio ha il suo prezzo indipendente e quindi ha i propri termini e condizioni.

Si prega di consultare i termini e le condizioni supplementari applicabili al relativo componente del servizio di viaggio sopra. Questi NON sono protetti ai sensi del Package Holidays and Travel Trade Act, 1995. In una prenotazione di questo tipo di pacchetto viaggio la parola "Organizzatore" indica la persona che organizza il trasporto, l'alloggio ecc. e che lo offre come viaggio. "Cliente" indica te, la persona che accetta o accetta di prendere pacchetto turistico o qualsiasi persona per conto della quale accetti di acquistare il viaggio e che è elencato nella prenotazione o qualsiasi altra persona a cui trasferisci un pacchetto turistico che hai acquistato.

### **5. PACCHETTI TURISTICI E VIAGGI DI ISTRUZIONE**

#### **5.1. IL CONTRATTO**

La proposta contrattuale è formulata dal Partecipante, sottoscrivendo la Domanda di Iscrizione Online tramite [mlc-education.com](http://mlc-education.com) o accedendo ai preventivi inviati dai consulenti di MLC, a MLC EDU Limited. Nella Domanda di Iscrizione il Partecipante precisa il programma al quale desidera partecipare ed i servizi accessori richiesti. MLC EDU Ltd. accetta l'iscrizione facendo pervenire al Partecipante conferma di prenotazione o fattura riepilogativa dei servizi richiesti. L'iscrizione è finalizzata solo dopo il pagamento delle Spese di Apertura pratica e dell'acconto. La Domanda di Iscrizione, una volta accettata da MLC EDU Ltd. costituisce, insieme alle presenti condizioni Generali di Contratto e alle Informazioni contenute nell'ESTRATTO DELLE CONDIZIONI DI PARTECIPAZIONE AL PROGRAMMA HIGH SCHOOL, il contratto che regola i rapporti tra le parti, contratto sottoposto alla legge della Repubblica di Irlanda e alla giurisdizione esclusiva dei tribunali irlandesi, nonché, sempre se e quando applicabili, alle disposizioni della Convenzione internazionale relativa al contratto di viaggio, firmata a Bruxelles il 23 aprile 1970 (CCV). Tutti i programmi sono organizzati e venduti da MLC EDU Ltd. con sede in Dublino, Irlanda, 6 Marino Mart, Fairview (d'ora in avanti definite collettivamente, "MLC"). MLC EDU Limited Italian Branch promuove in Italia la vendita dei corsi all'estero organizzati e venduti da MLC EDU Limited Ireland. MLC ha facoltà di trasferire o assegnare queste Condizioni Generali e tutti i diritti ed obblighi derivanti a soggetti che erogano il servizio per conto di MLC.

Nessun contratto può sorgere fino a quando non viene ricevuta, da parte del cliente, una conferma via e-mail. Quando si effettua una prenotazione, si conferma di avere l'autorità di accettare, e di accettare per conto della propria parte, le presenti condizioni di prenotazione. L'Organizzatore si riserva il diritto di risolvere il contratto con il Cliente se il comportamento o la condotta del Cliente prima o durante una vacanza può mettere in pericolo la sicurezza o il benessere di altri Clienti, della sua azienda o quella del Cliente stesso, l'Organizzatore, o i rappresentanti, appaltatori, agenti o dipendenti dell'organizzatore e le spese di cancellazione sono a carico del cliente. Inoltre, a seguito di azioni del cliente o di azioni di qualsiasi altra persona che è elencata nella prenotazione, al verificarsi di uno o di entrambi i seguenti incidenti: (i) c'è un ritardo o una deviazione dei mezzi di trasporto oggetto del presente contratto; (ii) l'alloggio in cui risiede il Cliente è danneggiato; il Cliente, con la presente, accetta di indennizzare l'Organizzatore da qualsiasi pretesa (compresi i costi legali) avanzata nei confronti dell'Organizzatore in relazione al verificarsi di tali incidenti.

## 5.2. PERSONE CON ESIGENZE SPECIALI

Sarà responsabilità del cliente di informare l'Organizzatore prima di prenotare per qualsiasi condizione fisica o mentale di un membro della sua parte che può essere rilevante e nessuna responsabilità è in capo all'Organizzatore per la fornitura di un pacchetto turistico inadatto per una persona con esigenze speciali in cui l'informazione della disabilità non è stata fatta. L'Organizzatore si riserva il diritto di rifiutare di fornire un viaggio per una persona con bisogni speciali dove, secondo l'opinione dell'Organizzatore, sarebbe incompatibile con le esigenze particolari della persona in questione.

## 5.3. RICHIESTE SPECIALI

Richieste speciali (ad es. alloggi al piano terra, vista mare ecc.) devono essere comunicate per iscritto all'Organizzatore al momento della prenotazione. L'Organizzatore dovrà compiere ogni ragionevole sforzo per soddisfare tali richieste. La concessione di tali richieste è di esclusiva responsabilità della gestione della proprietà. Nessuna responsabilità è dovuta all'Organizzatore per il mancato rispetto di una richiesta speciale e tali richieste non fanno parte del contratto.

## 5.4. VARIAZIONE DEL PREZZO

Tutti i prezzi indicati sono espressi in Euro e si basano su tariffe e tassi di cambio correnti e appropriati al momento della pubblicazione. Se uno di questi varia, il costo della vacanza può aumentare o diminuire di conseguenza. Tali aumenti / riduzioni devono essere pagati o rimborsati dal Cliente. Durante il periodo di venti giorni prima della data di partenza, l'Organizzatore non dovrà aumentare il prezzo specificato nel contratto. Le circostanze in cui il prezzo può essere variato devono solo consentire variazioni in:

- (i) costi di trasporto, compreso il costo del carburante;
- (ii) diritti, tasse o tasse addebitabili per servizi quali tasse di sbarco o tasse di imbarco o sbarco nei porti e aeroporti o tasse aeroportuali; (iii) i tassi di cambio che si applicano al pacchetto specifico.

## 5.5. RESPONSABILITÀ DEL CLIENTE

(i) Il Cliente dovrà controllare immediatamente tutta la documentazione di viaggio che gli viene fornita. Se il cliente ritiene che un documento sia errato o abbia una domanda in relazione al suo contenuto, deve immediatamente informare l'Organizzatore della sua preoccupazione e l'Organizzatore

deve rispondere al più presto possibile. (ii) Il Cliente è l'unico responsabile di presentarsi al porto/aeroporto di partenza in tempo sufficiente prima dell'orario di partenza designato per completare i requisiti di imbarco. Se il Cliente arriva dopo l'orario del check in, l'Organizzatore non sarà tenuto a trasportare il Cliente e avrà il diritto di considerare la vacanza come annullata dal Cliente. (iii) Il Cliente è limitato dalla regolamentazione dei vettori e delle autorità esecutive in merito al peso, al tipo e al contenuto del bagaglio che può portare a bordo dell'imbarcazione, dell'aeromobile e / o dei veicoli che verranno utilizzati in occasione del viaggio. Il Cliente sarà responsabile dell'accertamento di eventuali limitazioni applicabili a tale riguardo e non dovrà presentarsi al porto/aeroporto di partenza con articoli proibiti nel suo bagaglio o sulla sua persona o con articoli che superano le restrizioni di peso o dimensioni applicabili.

(iv) Il Cliente accetta che si impegna a rispettare tutte le istruzioni o indicazioni fornite da un membro del personale dell'Organizzatore o qualsiasi membro dell'equipaggio del vettore o veicolo usato durante il viaggio e con la presente accetta di indennizzare l'Organizzatore contro qualsiasi perdita o danno subito o sostenute da qualsiasi altra persona in conseguenza della mancata azione del Cliente in conformità con tale direzione o istruzione. (v) È inoltre esclusiva responsabilità del Cliente assicurarsi che sia in possesso di tutta la documentazione di viaggio, ad es. passaporti, visti (se pertinenti) e che gli stessi siano in ordine. Con la presente, il Cliente accetta di risarcire l'Organizzatore per eventuali spese sostenute dall'Organizzatore a seguito della mancata consegna o trasporto della documentazione di viaggio da parte del Cliente o della mancata esecuzione da parte del Cliente della stessa.

(vi) Ai sensi del Regolamento EC261 / 04, ai passeggeri delle compagnie aeree vengono concessi nuovi diritti, incluso in alcune circostanze il diritto di annullare il volo e di ricevere il rimborso del costo del volo dalla propria compagnia aerea. I dettagli completi di questi diritti saranno resi pubblici negli aeroporti dell'UE e saranno disponibili anche dalle compagnie aeree interessate. Tuttavia, è necessario tenere presente che il rimborso del costo di un volo che fa parte del pacchetto turistico è responsabilità della compagnia aerea di vacanza e non dà automaticamente diritto al rimborso del costo del viaggio da parte di MLC. (vii) I partecipanti sono obbligati a fornire informazioni corrette e veritiere in merito alla storia medica, a eventuali patologie e/o allergie e/o intolleranze anche alimentari preesistenti e/o eventuali necessità di assistenza medica/psicologica durante l'esperienza all'estero. Sono obbligati ad aggiornare tempestivamente MLC se dovessero subentrare nuove patologie prima dell'inizio del programma all'estero. La violazione di tale obbligo informativo potrà comportare l'immediata risoluzione del contratto da parte di MLC e/o del proprio partner in loco.

## 5.6. RESPONSABILITÀ

L'Organizzatore non sarà responsabile per eventuali danni causati al Cliente dall'inadempimento del contratto o dall'esecuzione impropria del contratto in cui il fallimento o l'esecuzione impropria non sono dovuti a nessun difetto dell'Organizzatore o a quello di un altro fornitore di servizi (terze parti) nel caso in cui:

- (i) i danni che si verificano nell'esecuzione del contratto sono imputabili al Cliente; (ii) tali danni sono imputabili a fornitori (terzi parti) collegati alla fornitura dei servizi oggetto di contratto e sono imprevedibili o inevitabili da parte dell'Organizzatore; (iii) tali danni sono dovuti a (a)

circostanze insolite e imprevedibili al di fuori del controllo dell'Organizzatore o di altri fornitori di servizi, le cui conseguenze non avrebbero potuto essere evitate, anche se tutte le dovute cure fossero state esercitate; oppure (b) un evento che l'Organizzatore o il fornitore dei servizi, anche con la dovuta cura, non ha potuto prevedere o prevenire. In caso di danni diversi dalla morte o lesioni personali o danni causati da diffamazione o dolo o colpa grave dell'Organizzatore, l'importo del risarcimento che sarà pagato al Cliente sarà limitato, nel caso di un adulto un importo pari al doppio del prezzo inclusivo della vacanza per l'adulto interessato e nel caso di un minore un importo pari al prezzo inclusivo della vacanza per il minore interessato. La responsabilità dell'Organizzatore non supererà alcuna limitazione applicabile sotto qualsiasi convenzione internazionale che regola la fornitura del servizio lamentato nel luogo in cui vengono eseguite o per essere eseguita, anche se tale convenzione non è stata ratificata o applicata nella Repubblica d'Irlanda. Per il trasporto internazionale per via aerea, le disposizioni della Convenzione di Varsavia del 1929 (comprese quelle modificate dal Protocollo dell'Aia del 1995 e da uno qualsiasi del Protocollo addizionale di Montreal del 1975) o dalla Convenzione di Montreal del 1999 relativa al trasporto aereo di passeggeri e dei loro bagagli si applicano durante tutto il volo e durante l'imbarco e lo sbarco. Per il trasporto internazionale via mare possono essere applicate le disposizioni della Convenzione di Atene relative al trasporto via mare di passeggeri e loro bagagli, 1974. Per quanto riguarda i viaggi in treno, la Convenzione di Berna del 1961, per quanto riguarda il trasporto su strada, la Convenzione di Ginevra del 1973; e, per quanto riguarda gli hotel, si può applicare la Convenzione di Parigi del 1962. A scanso di equivoci, questo significa che l'organizzatore è da considerarsi come avente tutti i vantaggi di eventuali limitazioni di responsabilità e di risarcimento contenuta in una di queste assemblee e altre convenzioni internazionali applicabili al pacchetto turistico del Cliente. La presente informativa sintetizza le regole di responsabilità applicate dai vettori aerei comunitari come richiesto dalla legislazione comunitaria e dalla Convenzione di Montreal. Risarcimento in caso di morte o lesioni: Non ci sono limiti finanziari alla responsabilità per lesioni personali o morte. Per danni fino a 100.000 Special Drawing Rights ("SDRs") (circa 123.000 EUR) il vettore aereo non può contestare le richieste di risarcimento. Al di sopra di tale importo, il vettore aereo può difendersi da un reclamo dimostrando che non è stato negligente o comunque in colpa.

Pagamenti anticipati: Se un passeggero viene ucciso o ferito, il vettore aereo deve effettuare un pagamento anticipato, per coprire le esigenze economiche immediate, entro 15 giorni dall'identificazione del risarcimento. In caso di decesso, questo anticipo non può essere inferiore a 16.000 SDRs (circa 20.000 EUR). Ritardi dei passeggeri: In caso di ritardo del passeggero, il vettore aereo è responsabile per i danni a meno che non abbia preso tutte le misure ragionevoli per evitare il danno o non fosse impossibile prendere tali misure. La responsabilità per il ritardo dei passeggeri è limitata a 4.150 SDRs (circa 5.100 EUR). Ritardi nel bagaglio: In caso di ritardo del bagaglio, il vettore aereo è responsabile per i danni a meno che non abbia preso tutte le misure ragionevoli per evitare il danno o non fosse impossibile prendere tali misure. La responsabilità per il ritardo del bagaglio è limitata a 1.000 SDRs (circa 1.230 EUR).

Distruzione, perdita o danno al bagaglio: Il vettore aereo è responsabile per la distruzione, la perdita

o il danneggiamento del bagaglio fino a 1.000 SDRs (circa 1.230 EUR). Nel caso del bagaglio registrato, è responsabile anche se non in difetto, a meno che il bagaglio non sia difettoso. In caso di bagaglio non registrato, il vettore è responsabile solo in caso di colpa.

Limiti più elevati per il bagaglio: Un passeggero può beneficiare di un limite di responsabilità più elevato presentando una dichiarazione speciale al più tardi al momento del check-in e pagando una tariffa aggiuntiva.

Reclami sul bagaglio: Se il bagaglio viene danneggiato, ritardato, smarrito o distrutto, il passeggero deve scrivere e reclamare al vettore aereo il più presto possibile. Nel caso di danneggiamento del bagaglio, il passeggero deve sporgere reclamo entro sette giorni, e in caso di ritardo entro 21 giorni, in entrambi i casi dalla data in cui il bagaglio è stato messo a disposizione dei passeggeri. Responsabilità dei contraenti e dei vettori effettivi: Se il vettore aereo che effettua effettivamente il volo non è lo stesso del vettore effettivo, il passeggero ha il diritto di presentare un reclamo o di presentare un reclamo per danni. Se viene indicato il nome o il codice di un vettore aereo, tale vettore aereo è il vettore aereo contraente. Tempo limite per l'azione: Qualsiasi azione in tribunale per chiedere il risarcimento dei danni deve essere intentata entro due anni dalla data di arrivo dell'aeromobile o dalla data in cui l'aeromobile avrebbe dovuto arrivare.

Base per l'informazione: La base delle regole sopra descritte è la Convenzione di Montreal del 28 maggio 1999, che è attuata nella Comunità Europea dal regolamento (CE) n. 2027/97 (modificato dal regolamento CE n. 889/2002 e dalla legislazione nazionale degli Stati membri). Su richiesta è possibile fornire una copia delle condizioni di trasporto applicabili al pacchetto turistico e alla Convenzione di cui sopra. In caso di responsabilità da parte dell'Organizzatore per lesioni, malattia o morte, nessun pagamento sarà effettuato a meno che non siano rispettate le seguenti condizioni: (I) il Cliente deve informare l'Organizzatore in merito a lesioni o malattie mentre il Cliente si trova presso il luogo di soggiorno e deve anche scrivere all'Organizzatore entro tre mesi dal completamento della vacanza; (II) il Cliente deve trasferire all'Organizzatore tutti i diritti che il Cliente ha, in relazione a tali lesioni, malattie o decessi nei confronti di qualsiasi persona; (III) il Cliente deve cooperare pienamente con l'Organizzatore per consentire all'Organizzatore o ai suoi assicuratori di far valere tali diritti.

## 5.7. DENUNCE, CONTESTAZIONI

(a) Fatto salvo il i diritti del Cliente ai sensi della Clausola 5.g (ii) che segue, se il Cliente desidera fare una denuncia in relazione a un pacchetto turistico, deve informare immediatamente un rappresentante dell'Organizzatore nel luogo in cui il Cliente si trova quando il fatto si manifesta e deve, se l'organizzatore lo richiede, compilare un modulo che definisce i dettagli della denuncia del Cliente. Se il Cliente non ottempera a tale requisito, l'Organizzatore avrà il diritto di recuperare dal cliente il costo di qualsiasi spesa aggiuntiva sostenuta dallo stesso per lo svolgimento di successive indagini su un reclamo, ritenuto non giustificato. (b) Il Cliente è tenuto a comunicare per iscritto con Raccomandata A/R all'Organizzatore qualsiasi reclamo entro e non oltre 28 giorni dopo il suo ritorno nel punto di partenza o la conclusione della vacanza, a seconda di quale sia il precedente e nessun reclamo ricevuto in seguito dovrà essere accolto.

## 5.8. LEGGE APPLICABILE E GIURISDIZIONE

Il presente Contratto e tutte le questioni che ne derivano devono essere regolati e costruiti in conformità con le leggi della Repubblica d'Irlanda e le parti si sottopongono irrevocabilmente alla giurisdizione delle Corti della Repubblica d'Irlanda.

## 5.9. PAGAMENTO

A causa della natura mutevole delle strutture aeree e della crescente disponibilità di tariffe aeree per l'acquisto istantaneo, la maggior parte dei voli che vendiamo deve essere pagata per intero al momento della prenotazione insieme al nostro normale deposito. La maggior parte delle tariffe aeree non sono rimborsabili e, di conseguenza, la cancellazione delle vacanze che coinvolge l'acquisto istantaneo / i biglietti con biglietto comporterà la perdita della tariffa aerea insieme alle nostre spese di cancellazione standard. Tutte le spese di cancellazione si applicano a ogni persona che possieda una prenotazione. Poiché la copertura di annullamento si applica immediatamente, l'eventuale premio assicurativo pagato non è rimborsabile.

## 5.10. MODIFICHE DA PARTE DEL CLIENTE

Se, dopo l'accettazione da parte dell'Organizzatore, un Cliente desidera modificare una vacanza, l'Organizzatore può farlo a sua discrezione, se possibile. Una richiesta di modifica deve essere presentata dal Cliente per iscritto all'Organizzatore e deve essere accompagnata da un pagamento di € 50,00 a persona più eventuali nuovi costi aggiuntivi per la prenotazione, il cui pagamento non è rimborsabile. Se la modifica è impraticabile, la prenotazione originale continuerà ad applicarsi. Nessuna modifica da parte del cliente sarà efficace fino a quando l'Organizzatore non emetterà una conferma scritta di accettazione di tale modifica e il contratto tra l'Organizzatore e il Cliente sarà così modificato per includere tale modifica. Se solo alcuni dei clienti che presentano una richiesta di modifica, che si trova a essere possibile, un adeguamento dei prezzi per tutti i Clienti nella stessa prenotazione può essere dovuta e deve essere applicata alla data indicata nella conferma scritta di tale cambiamento da parte dell'Organizzatore. Una volta che il viaggio è iniziato, il Cliente non può apportare modifiche o alterazioni e nessun rimborso deve essere effettuato per voli o altre modalità di viaggio di cui non si usufruisce.

## 5.11. ALLOGGIO SU RICHIESTA

Se l'Organizzatore non è in grado di ottenere la particolare sistemazione richiesta dal Cliente, l'Organizzatore dovrà prendere tutte le misure ragionevoli per rendere disponibile al Cliente un'alternativa comparabile. Se la sistemazione richiesta dal Cliente non può essere confermata o offerta alternativa o se l'alternativa offerta non è accettabile per il Cliente, il Cliente avrà diritto a un rimborso di tutti gli importi pagati all'Organizzatore meno una spesa amministrativa di € 30,00.

## 5.12. MODIFICHE E CANCELLAZIONI DA PARTE DELL'ORGANIZZATORE

(i) Fatto salvo diritti legali del Cliente, l'Organizzatore si riserva il diritto di alterare, modificare, ridurre o annullare una vacanza. (ii) Se a seguito di "forza maggiore" (come definito nel sotto-paragrafo (vi) della presente clausola), l'Organizzatore è tenuto a ridurre, alterare, prolungare o cancellare una vacanza, il Cliente non sarà libero di mantenere il diritto a una richiesta di risarcimento o

comunque per qualsiasi perdita derivante da detta riduzione, modifica, estensione o cancellazione della vacanza.

(iii) Per un pacchetto turistico è richiesto un numero minimo di prenotazioni. L'obbligo dell'Organizzatore a fornire quel programma è subordinato al mantenimento di quel numero minimo di prenotazioni. Nel caso in cui l'Organizzatore non riceva il numero minimo di prenotazioni o che abbia ricevuto tale numero minimo, tale numero sia ridotto a causa di cancellazioni o trasferimenti da parte dei Clienti o in altro modo, l'Organizzatore avrà il diritto di annullare o limitare il programma pertinente in qualsiasi tempo fino a 4 settimane prima della data di partenza e il Cliente non avrà diritto a presentare un reclamo per perdita derivante da annullamento o riduzione in tali circostanze. L'Organizzatore dovrà notificare al Cliente entro sette giorni qualsiasi cancellazione o riduzione richiesta dalle circostanze di cui sopra.

(iv) (a) Se prima della data di partenza c'è una cancellazione, un'alterazione, una modifica o una riduzione in relazione a una pacchetto turistico, che si traduce in più di 18 ore di cambiamento nel tempo di partenza o di ritorno, o un cambio di Hotel/Famiglia Ospitante/Residence o nel tipo di alloggio offerto, o qualche altra modifica che cambia sostanzialmente il pacchetto turistico, il Cliente avrà il diritto di recedere dal contratto senza penalità o di accettare l'alterazione del contratto.

(b) Il Cliente dovrà informare l'Organizzatore della sua decisione di accettare la modifica del contratto o di recedere dal contratto, per iscritto, entro 7 giorni dalla data in cui il Cliente è stato informato. Laddove il Cliente confermi l'accettazione della modifica del contratto, il contratto tra l'Organizzatore e il Cliente dovrà quindi essere modificato per includere tale modifica.

(c) Laddove il Cliente receda dal contratto o laddove l'Organizzatore, per qualsiasi motivo diverso da colpa del Cliente, annulli il pacchetto prima della partenza, il Cliente ha il diritto (i) di prendere un pacchetto sostitutivo di qualità equivalente o superiore se l'Organizzatore è in grado di offrire tale sostituzione, come può essere offerto dall'Organizzatore; o (ii) di prendere un pacchetto sostitutivo di qualità inferiore se l'Organizzatore è in grado di offrire tale sostituzione e di recuperare dall'Organizzatore la differenza di prezzo tra quella del pacchetto acquistato e il pacchetto sostitutivo, come può essere offerto dall'Organizzatore; o (iii) avere rimborsato al più presto tutti gli importi pagati in base al contratto.

(d) Nel caso in cui l'offerta di un pacchetto turistico in alternativa non sia accettata dal Cliente, per iscritto, entro i termini stabiliti dall'Organizzatore, a partire dalla data dell'offerta del viaggio alternativa, l'Organizzatore dovrà assumere che il Cliente ha rifiutato tale offerta e il Cliente avrà diritto solo alla restituzione dei pagamenti effettuati.

(v) Nel Modulo di prenotazione il termine "forza maggiore" indica circostanze insolite e imprevedibili al di fuori del controllo dell'Organizzatore o di altri fornitori di servizi, le cui conseguenze non avrebbero potuto essere evitate anche se fosse stata esercitata la dovuta cura o un evento che l'Organizzatore o il fornitore di servizi, anche se con la dovuta cura, non potevano prevedere o prevenire, inclusi cause fortuite, catastrofi naturali, condizioni meteorologiche avverse, incendi o altre distruzioni di navi, imbarcazioni o veicoli da utilizzare in connessione con pacchetto turistico, rivolte, atti di guerra, tumulto civile, esercizio di autorità legislative, municipali, militari o di altro genere, scioperi, azioni industriali, requisizione di attrezzature, guasti meccanici, carenza di carburante, insolvenza o inadempienza di qualsiasi vettore o fornitore di servizi connesso con

un pacchetto turistico, frodi perpetrate contro l'Organizzatore o qualsiasi altro motivo al di fuori del controllo dell'Organizzatore.

### 5.13. ASSICURAZIONE

L'attenzione del cliente è attirata dalle clausole di esclusione e dalle limitazioni nella polizza di assicurazione predisposta dagli organizzatori.

È una condizione del presente contratto che il Cliente sia coperto dal regime di assicurazione di viaggio organizzato dall'Organizzatore o coperto da un altro regime di assicurazione di viaggio che fornisca al Cliente almeno lo stesso livello di copertura di quello offerto dal regime di viaggio organizzato dall'organizzatore. È responsabilità del cliente verificare che lo schema assicurativo fornisca al cliente il livello di copertura desiderato. Nel predisporre la copertura assicurativa per il Cliente, l'Organizzatore agisce in qualità di agente dell'assicuratore interessato e non sarà responsabile nei confronti del Cliente per eventuali inadempienze dell'assicuratore ai sensi di tale polizza. Tutti i reclami contro la polizza assicurativa devono essere inoltrati direttamente all'assicuratore. Il cliente sarà responsabile di stipulare eventuali accordi assicurativi speciali o maggiorati che ritenga necessari.

### 5.14. PROTEZIONE DATI

L'organizzatore si impegna a proteggere la privacy e le informazioni. Una copia della nostra politica sulla privacy è disponibile su richiesta presso il nostro portale web [mlc-education.com](http://mlc-education.com). Le informazioni che utilizziamo hanno lo scopo di adempiere al nostro contratto come Organizzatore. Le informazioni che ci fornite saranno tenute nei server MLC (e in altri modi) per l'uso da parte nostra per i seguenti scopi: (a) Informazioni sulla prenotazione (b) le informazioni su di voi (e il vostro viaggio organizzato) possono essere trasmesse ai fornitori ed alle terze parti coinvolte e possono includere informazioni come l'età, le convinzioni religiose, esigenze alimentari, la salute fisica o mentale. Queste informazioni possono anche essere trasferite all'estero; (c) Se richiedi un'assicurazione, potremmo elaborare le informazioni (comprese le informazioni mediche) su di te (o sul viaggio organizzato) e possono essere trasmesse agli assicuratori; (d) Le informazioni fornite dall'utente possono essere elaborate da noi per analisi statistiche e/o ricerche di mercato e in alcuni casi possono essere divulgate ai nostri agenti ai fini della prevenzione delle frodi e della riscossione dei debiti; (e) Direct Marketing: Per contattare il cliente via e-mail, lettera o telefono con i dettagli dei prodotti e servizi dei fornitori selezionati di MLC. Ti verrà data l'opportunità di ogni comunicazione elettronica che ti inviamo per indicare che non desideri più ricevere il nostro materiale di marketing diretto. Se non desideri ricevere tali informazioni, hai il diritto di chiedere per iscritto di non ricevere materiale di marketing diretto sui nostri prodotti e servizi, utilizzando la nostra e-mail o testo di annullamento dell'iscrizione nelle comunicazioni che in seguito ci restituisce. Una volta debitamente notificato, adotteremo le misure necessarie per interrompere l'utilizzo delle informazioni dell'utente in questo modo. (f) Una copia delle informazioni personali detenute da MLC può essere fornita su richiesta. Hai il diritto di correggere o cancellare qualsiasi informazione personale inesatta. (g) Si noti che negli Stati Uniti e in altri Paesi le compagnie aeree sono tenute a fornire alle agenzie di controllo delle frontiere l'accesso ai dati dei passeggeri. Di conseguenza, tutte le informazioni in nostro possesso su di te e le tue modalità

di viaggio possono essere divulgate alle autorità doganali e di immigrazione di qualsiasi Paese del tuo itinerario.

### 5.15. IDENTITÀ DEI VETTORI

Siamo tenuti a informarti, al momento della prenotazione, dell'identità del/dei vettore/i aereo/i operativo/i che è tenuto a eseguire o che probabilmente effettuerà il tuo volo e se ci sono cambiamenti al/i vettore/i aereo/i operativo/i siamo obbligati a informarti di tali cambiamenti il più presto possibile. Se noi non siamo a conoscenza dell'identità del vettore effettivo/i al momento della prenotazione, dobbiamo informarvi dello stesso, non appena tale identità è stabilita. In ogni caso, siamo tenuti a informarti dell'identità del vettore aereo operativo al momento del check-in o all'imbarco, dove non è richiesto il check-in per un volo in coincidenza. In conformità con la Direttiva UE - (CE) n. 2111/2005, Articolo 9, siamo tenuti a portare alla vostra attenzione l'esistenza di una "Lista nera comunitaria", che contiene i dettagli dei vettori aerei soggetti a un divieto operativo all'interno della Comunità Europea. L'elenco comunitario è disponibile per l'ispezione all'indirizzo [https:// ec.europa.eu/transport/home\\_en](https://ec.europa.eu/transport/home_en)

### TERMINI AGGIUNTIVI

Le seguenti policy fanno parte del presente Accordo e forniscono ulteriori termini e condizioni relativi a servizi specifici offerti sui nostri siti. Ci aspettiamo che il Cliente legga attentamente tutti i documenti. Informativa sulla Privacy di MLC.





**MLC EDU**

Via Zambonate 8, 24122 Bergamo  
annoallestero@mlc-education.com  
Tel: 035 83 60 380

[mlc-education.com](http://mlc-education.com)